朝鮮日報

二十九日夕刊八面

社說

麻雀黨大撲滅論(上)

—假裝함이 徒勞여!—

麻雀을 撲滅하라! 衰世의 尤物이오 社會의 좀이오 民族의 罪人이오 進步의 魔이오 歷史的 외앵가미오 生活의 不[?]人 주케임은 노름군 ― 假裝한 常習賭博상이인 麻雀黨을 撲滅하라! 어쩌하야 衰世의 尤物이냐? 現代朝鮮이 衰頹의 남저지에 지는중이혐면여지는 危急한판인것은 三尺童子도 한가지근심할바이어서 사람으로서 치는者이면 모다精神을가다듬어 힘것 재주것 個人으로나 民族으로나 한줄기살어나갈길을 차저야하겟거늘 이徒輩가 이러케하가는커녕 방[?]것으로 볼일도다케치고 亡國的遊戲인 麻雀에만골독하니 이것들이 衰世의 尤物―닐서도조[?]이나 사마귀가아니고무엇이냐? 어써하야 社會의 좀이냐? 이社會는 決코거저되는것이아니오 우와아레와 智慧로은이와 鈍한이가 모다할노릇을하고 마튼責任을지키어 등보노릇 중것노릇이 골고로그소임(役割)을 다함으로써만 維持 發展되고 또繁榮할수잇슴이어늘 작자들이 父母에게물려바든앗가운財產을기울이고 有用한데에써도 밧버야할精力을 시달리어 기나긴時間에 麻雀에다 虛費하니 작어서所謂敗家亡身하는悖子逆女이오 크게는社會의 堅實한氣風과만치안흔 財產을 속에서파먹는좀들이다 좀들은 掃蕩함이 잇슬뿐이다 麻雀군을 徹底撲滅치아니하면 아니된다

二

그들은民族의罪人이다 朝鮮人이 極東의天地 國際漩爭이 지극히激烈한복판에서 北陸兩洋 交侵하는諸民族과 百번이나싸우는남어지에 近代의過程을 現實가티밟는것이라는 因果의說明은두어두고 萬死一生의 振作과奮厲이 復興과再造의熱과願을가저야할것만은 털끗만큼의의심이 쓸데업는터이다 그런데社會의上層에잇고傳統的恩惠에커진 그들有閑 有產의무리들이 一萬年들어온잡이 언제도안된뜻이 貴重한時間을 賭博에잠겨서 大門밧게 風雨과 邊境의周圍의霹靂도언제잇드냐의뭬속이니 이무리를 두어서 民族에힘될것이 무엇이냐? 그는오죽容赦못할罪人들일뿐이다 그들은進步의魔이다 朝鮮人이 現代文明의落伍者이오 國際生活의劣敗者인것은 五官이멀정한그들로서 넉넉히 짐작할바이다 어려운環境에서 엇기어려운機會에서 부닷기는 살림에서 各層各界의사람들이 각각힘슬수잇는 最大限의힘을다하야 進步와發展의 最大限의 길을打開하여나아가야 할것은 반듯이所謂仁人志士 高人達士한者의귀드임을기다리어 알을바가아니다 그런데 이무리가 늙은이젊은이 산아이 계집을 아울러 오즉그미워할조開한도를판에 全生命도바치려하니이 무리가 進步의魔가아니면 누가그를가두마를者이냐? 社會의버문에 民族의버문에 그리고또人類文明의 버문에 이徒輩를 斷然撲滅치아니하고 무엇하랴?

三

人類意識에서 民族意識에서 또新時代開拓의意識에서 불라는意氣에사는者는 歷史를맨드는創造者이오 勝利를享有하는 開拓者이다 歷史의主人이어야 한다 有名無實의모든 靑年老年이 모다意識잇는努力에서그리되어야하는것이다 그런데이 무리가 오늘머리고입고 노름질로일삼으니 그는 지금인歷史的 죄어기일뿐이다 나마에영홉리며 意志를부리고 [?]과고 努力을나하야 正當하게生產하고收益하는것이 人類生活의正道常然이오 一民族이나一社會가 살어가는經則이어늘 이무리는오즉 손으데십선과 木板우의僥倖으로 千金의돈과鉅萬의財產을 긁거들이려하니 이 分明不汗黨的心理이다 노름군은 下賤無賴한者로부터 無職徒食한때에게까지 외레히 뭇불린바 假誤의對象이 어[?] 이무리가 [?]棄한衣裳을차리고 肥美한[?]膳에버리나 論議의殿堂에 集席을 차서 公許한開場에서 貴顯者의 행세를 하니 이거냐 그는진실로주저함은노름군들이라 社會가어찌하야 그들에게寬容하느냐? 民衆이어찌하야 거두느냐? 낫낭이바로서 明認도서 그撲滅의痛殺的인前途가 될것이다

中國情勢依然險惡

租界外日本軍에 武力對抗을指令

日側本工場地帶警戒

【上海二十八日發電通】 今朝十時頃上海公共租界의東方町端에잇는日人經營中의電機工場에松滬警備司令部의中國正規兵約四百名이來하여附近警備에當할터임으로我等의駐屯場所도工場(休業中)을비러달나고申請하엿스나日人番人이此를謝絕하자附近中國家屋을宿舍로駐屯하게되얏바畢竟租界外에日本陸戰隊가進出할際는武裝對抗하라는中央의指令에基한것으로附近에는日人紡績工場이多數잇서日本軍은嚴重監視中이다

다고命令하엿다 그리하여暴動은數日中에鎭靜에歸할터이다

國際軍備의 一個年休戰案

決議草案可決

【제네바廿八日發電報聯合】 豫히伊太利外相그란디氏의提唱한國際軍備一個年休戰案의審議를許하고잇드니 第三(軍縮)委員會는今夜會合에서軍備一個年休戰案을可決하고直時總會에附하엿다 總會는二十九日此를上程할豫定이다

熙洽謀長中心 吉林獨立宣言

新政府組織條令宣布

蒙古도獨立運動

【奉天廿八日發電通】 吉林軍參謀長熙洽氏는廿六日附로吉林省新政府組織條令十個條를宣布하고同省政府主席張作相氏의椅子를奪取한後親히吉林省長官에就任하엿다 新政府는從來委員制를廢하고吉林省長官이全省의民政、軍政及司法監督의全權을掌握하게되엿다 又파이다라方面에서는漢民族壓迫에反抗하는蒙古民族의獨立運動도이러낫다

新吉林政府官制大要

【奉天廿八日發電報聯合】 旣報吉林臨時政府는刻下의局面에處한治安維持策으로各團體機關과合議한結果二十六日成立한것으로其官制大要는如左

一、臨時政府를吉林省城에設함

二、政府長官一名을置함

三、長官은全省民政軍政司法을管理함

四、長官公署에는財政建設、實業敎育의四廳外에警務(警察)署를設한 行員은長官熙洽、軍政長郭恩霖、民政長孫其昌、財政廳長榮厚、建設廳長馬德恩、敎育廳長王世選、警務署長王之佑

吉林省各縣知事 自派人物任命

【吉林廿九日發電通】 二十九日吉林省獨立을宣言한吉林軍參謀長熙洽氏는張作相氏의各縣知事를罷免하고後自派人物을知事로任命하고衛戍로는步兵一大隊騎兵一中隊의編成에着手하엿다

人事消息

▲今井田總監 渡東中이든바十月三日歸任豫定

▲矢島全南知事 家族同伴三十日午後十時半京城驛發列車로出發赴任

▲佐佐木高治氏(平南財務部長) 新任人事次로本社來訪

▲矢島杉造氏(全南知事) 新任人事次로本社來訪

▲張膺震氏(總督府視學官) 新任人事次로本社來訪

▲盧春芳氏(新任京城駐在中國總領事)

▲謝錫[?]氏(新任京城駐在中國領事) 二十九日仁川入港同日赴任豫定

▲安藤咸北知事長逝 京城府尹으로咸鏡北道知事에榮轉한安藤袈裟一氏는過日赴任二十八日夜官民多數를招待하야就任披露宴을開催中에腦溢血로卒倒治療中이든바二十九日午前十一時에長逝

▲崔興琮氏(牧師) 癩病救濟研究會件으로入京中二十九日全南에

八面鋒

○事實局勇의行悖는各地에頻頻 暴行外지專貿하는지

○最近麻雀軍은到處에拔扈、滿洲에는日中戰、朝鮮에는麻雀戰인가

白系露人策動

各民族을網羅한 自由國建設劃策

【奉天二十九日午後三時三十七分(滿洲時)發聯合】 滿洲에서의一勢力인白系露人態度에對하여도相當히注目되는바彼等은本國에國籍을失하고滿洲를永住地로定하엿슴으로在來와如히無秩序한中國惡政下에서生存할수업다하야此際進하여滿洲居住의各民族을網羅한理想的自由國을建設하려고各方面과連絡하여漸次活躍을開始하엿다

拓務院總裁 首相이兼攝

【東京二十八日發電通】 拓務院總裁는大臣이兼하는規定으로되엇슴으로若槻首相이兼攝하기로하고總裁는現拓務次官을任用할模樣이다 그리고同院의官制는아즉發表되지안엇스나定員은拓務省의三分之一로될模樣

原鐵相의 責任問題難免

【東京二十八日發電通】 若槻首相은原鐵相이拓務省廢止에極力反對하엿슴으로又廢止에決定한際原鐵相의政治的責任問題가起할모양으로그處置에關하여는若槻首相도苦心하고잇는바原鐵相도內閣을瓦解시키면서까지主張을固執하지안흘터임으로原鐵相의態度가注視된다

北平의反日運動

救國市民大會에二萬名參集

一致日中開戰決議

【北平廿八日發電通】 救國市民大會는本日午前九時大和殿廣場에서擧行約二萬의群衆이集合하여近來稀有한活況을呈하고滿場一致日中開戰을決議하여此를張學良氏에게傳達하기로決定하고十一時閉會後日本을罵倒하면서市內示威行列을開始하여日本駐屯軍은萬一에準備에警戒하엿다

【北平廿八日發電報聯合】 本日反日市民大會는午前九時天安門外에開催되어會衆一萬餘에及하고同十一時에散會後一部는公使館街에突入하려하매軍警이阻止하고一方張學良氏에게決議를齎來한代表團은順承王府門前에서夕刻外지叫呼하엿스나目的을達치못하고退去하엿다 全體的으로反日空氣는深刻을加하고其先鋒은『打倒張學良』을絕叫한後『打倒蔣介石、王正廷打倒』『直接行動贊成』에變換하려한다

天津서도群衆煽動

【天津廿八日發電報聯合】 滿洲事變以來關內의避難民은每日三個列車에滿載되어本日外지當地를通過한것의總數는三萬五千九百餘에達하엿는데當局은滿洲事變의死者及廿六日의列車遭難事件死者中苦力의屍又는首를切取하여當地驛前에露出식혀日本軍의所爲라하고群衆의感情을感動식혀煽動하고잇다

香港不安益增大

日本人의死傷判明者二十餘名

軍艦派遣을要求乎

【香港廿八日發電通】 在留日本人會의陳情에依하여日人警備를爲하여英國陸軍六十名이增派되엿는데暴徒의跳梁이甚하여日人의避難한住宅은破壞掠奪되며通行日本人을襲擊하는等依然한無警察狀態로日本人會에서는本日도非常理事會를續開하고外務省을通하여軍艦의派遣을要求하엿는데境遇에따라서는在留民全部의引退를斷行하는데意見一致하엿슴으로香港民政廳長官의意向을確定한後手配할터이다 日本人會社銀行의支店을除한一般在留民全部는日本人小學校에九百名、千歲호텔、九龍三菱社宅、郵船淺間丸에各百名、其他各호텔、本願寺、碇泊郵船에各十名式收容하고잇는데日本人의外出、市場의買出等이不可能으로食糧飢餓의絕叫、各日本人에게일어나不安이刻刻으로加하여잇다 暴動의依한日本人死傷判明의分은死者八名、重輕傷者十五六名이다

香港政廳首腦部

卽刻軍警出動命令

【東京廿九日發電通】 香港市街의日人虐殺事件에擴大를憂慮하고吉田總領事代理는歷歷英國軍隊에게對하여警備를依賴하엿슴으로香港民政廳도事態를憂하고二十八日同政廳首腦部及總督民政長官吉田總領事代理等의聯合會議를開한結果卽刻陸海軍의出動을命하고警察과協力하여領內의警護巡邏를하게하고軍警에對하여서는中國人暴徒銃射擊을許可하키로決定한旨二十八日夜公電이잇서外務當局도英官憲의警備에信賴하는一方事態의擴大에恐惧하여萬一의用意에遺憾업게手配하기로하엿다

萬一의境遇 發砲도不得已

香港英政廳嚴命

【東京二十八日發電報聯合】 吉田香港總領事代理로부터外務省에報告에依하면香港政廳은反日的空氣惡化에鑑하여二十七日會議를開하고卽刻陸海軍에出動을命하고警察과協力하여取締를嚴히하고萬一의際는發砲無動하

南京形勢도益險惡

武裝警官隊出動

【上海廿八日發電通】 南京에서의學生暴動事件으로王正廷氏가重傷한것은旣報한바어니와그後日總領事館에達한公報에依하면學生暴徒는午前十時半外交部에殺到하여巡警을毆打하고亞細亞局長室國際司長室을破壞한後外交部長室에闖入하야執務中의王正廷氏를棍棒으로毆打한바王氏는頭部에重傷을負하고昏倒하엿나日本領事館은此暴徒의襲來를念慮하고直時中國公安局에保護를要求하여百餘名의武裝警官隊가急派하여와서警衛에當한바暴徒는不得已國民政府에向하여領事館은無事하엿다 上海에서온學生代表는南京學生團과합께國際聯盟의失敗는王正廷氏의責任이다王氏를打倒하라의세라를全市에貼付하여形勢漸次險惡하다그리고王氏의負傷은相當重大하나生命에는無關할模樣이다

政府攻擊에

排日運動方向轉換

【南京二十八日電報聯合】 南京在留日本人婦女子全部及男女의多數가引退한後의南京의排日運動은日本人少數로其後何等積極的暴行等의擧에出하지안흐나人氣는日增惡化하여民衆의憤懣은漸次鋒火를政府攻擊에轉하고王正廷氏辭職要求의傳單이排日세라로만히되엇과新聞紙上에公然히當局의罵倒軍人罵倒의記事가現出되기始作한것은注目된다

國民政府와 絕緣을宣言

【奉天廿八日發電通至急報】 遼寧省의自治獨立을計劃하는中國有力官民會議는한結果遼寧省紳民時局解決方策討論會의名으로本日蔣介石氏及張學良氏에게對하여『本會는中華民國의武力政治를否認하고馬賊行爲를恣行하여國利民福을도라보지안는軍閥의支配를受치안코茲에國民政府와絕緣할것을宣言한다』라는通電을發하엿다 더구나同會에서는靑天白日旗를撤廢하고新國旗를製作하려고考案中이다

五大政綱을基礎로 憲法起草에着手

東北獨立具體化

【奉天廿九日發電通】 東北四省自主獨立의슬로一간下에蘊醱되던第三國建設의機運은吉林省의獨立宣言遼寧省有力者間의國民政府에對한絕緣通電으로되여漸次具體化하게되엿다 그리하야奉天城內에在하야此運動의根源으로되어잇는中國有力者는迅速히左記五大政綱을基本으로하는憲法起草에着手하얏다

一、團體는共和政體로써政府는委員制로함

二、元首(執行委員長)의任命은選擧에依함

三、立法機關의設定

四、軍事外交의統制

五、國民義務의制定

東北新政權樹立의 根本方針을決定

地方維持委員會서

【奉天二十八日發電通】 袁金凱氏等이組織하는地方維持委員會를中心으로中國의民間有力者는數回나會議한結果、本日東北新政權樹立에對하여大體如左히根本方針을決定하엿다

一、新政權은滿洲를東北三千萬民衆에施함

一、新政權의本體는民意에合하는人物로써組織하고政體를決定함

一、右人物及政體는公選한委員이決定함

一、地域은東北四省을限度로하고中央當局과는關係獨立함

【奉天二十八日發電報聯合】 滿洲事件發生以來奉天要路의人物은新政權樹立에關하여協議中인데最近右問題에關한左의三項에亘한根本方針을樹立하엿다고傳한다

一、新政權의本體는民意에合하는人物並政體인것、舊軍閥一切排除

一、右人物並政體의決定은互選된委員의決定에依할것

一、地域의範圍는東四省을全局으로하고中央中國과制絕할것、要컨대右는最近東四省의獨立行政이急用度로失墜하고遂히對外的으로自立키不得한境遇에陷한것은一로中國本土內爭의延長인것에鑑하여此際張學良政權의舊態를打破하고中央과絕緣하여獨立地域을確立하려한에잇다

第三回國際聯盟 公開理事會開催

劈頭王氏의遭難을慰問

再次日中事件討議

【제네바二十八日發電報聯合】 滿洲問題에關한國際聯盟理事會第三回公開會議는本一午後五時半부터開會되엿다 關頭에議長레루氏는南京政府外交部長王正廷氏가本日暴徒에게危禍를當하엿슴에對하여理事會를代表하여同情의意를表하고次에芳澤大使도同情의意를披瀝하여曰王正廷氏는余의舊友임으로特히同情에不堪한다고述하엿다 此에對하여中國代表施肇基氏는感謝의辭를述하고又友情的氣分은理事會場에充滿하엿다 次에討議에入하여먼저芳澤大使는別電과如한聲明書를讀한後此에對하여施肇基氏는日本軍은아즉撤兵치안엇는바其目的은무엇이냐? 全部의撤兵期日을明確히하여달나 不然이면調查委員을派遣할必要가잇다述하엿다 右에關하여兩代表間에討論가反復된後英代表섹실卿이起立하여日中兩國間의直接交涉은可及的速히開始할것이다 그리고萬一此에關하여難關에逢着한時는再次問題를聯盟理事會에提出함이조타고述하엿다 此로써討論을終하고議長은明日聯盟에對하여現狀發表하기로하고理事會는다시本問題를審議하기爲해會議를續開할것이라고述하고右로써本日會議를閉하엿다

日、中事件에 馮玉祥氏宣言

蔣氏를罵倒

【奉天廿九日發電通】 馮玉祥氏는二十七日午後一時蔣介石氏의過去罪狀을擧하여今回日中不祥事件은實로蔣介石氏多年의惡政에起因한것이라하고一千數百字나되는左의意味의宣言을各方面에通電하엿다

蔣介石은日中衝突事件을極方國際聯盟에提訴하여解決의意圖를有하엿스나聯盟에對한從來의中國의힘이弱小國視되여歷史에鑑하여我等은聯盟에依賴함을欲하지안는데事玆에至하면民意를尊重하는我等은國論에訴하여同志를糾合하고內部的改革의斷行과共히帝國主義에當할必要를感한다

米國通告에對한 中國側回答內容

日本行動을非難

【華盛頓廿八日發電報聯合】 米國國務長官이滿洲事變에關하야日中兩國間에서平和的解決을希望하는旨에對한南京政府回答書는本日當地中國公使館에서發表한바其要領은如左

此際日本이國際法에從하여行動하는唯一한方法은占領地域으로부터直時軍隊를撤退시키고中國政府에對하여充分한賠償을함에잇다고思惟한다 然而日本軍隊는아즉도滿洲에서戰時行動에나가米國政府가日中兩國政府에對하여戰時行動停止를勸告한同文通牒을發한日에도日本軍飛行機는北寧線에서避難民을搭載한旅客列車를襲擊하여爆彈을投하고或여機關銃을發射하여多數死傷者를내엇다 事態는如斯함에不拘하고中國國民은平和維持에關한國際諸條約不可侵의原則下에잇는一切文明諸國에對하여違法한無謀한行動에關한充分한說明을할것임으로此際沈着한態度를持하도록要求한것이다 今日의總過國民政府는日本에依하여破壞된諸國際條約의威信과其不可侵權을維持하는方法이發見되기를切望한다

地方選擧戰 大勢는決定

民政絕對勝利

【東京二十八日發電報聯合】 二十八日開票의府縣會議員選擧結果各派別은

民政黨	六六四
政友會	五〇七
勞大黨	一三
社民黨	一三
地方無產黨	二
中立其他	四一
合計	一二二九

로大勢는旣히決定되엇다 熊本外六縣의開票는來月擧行될模樣

大木五臟圓愛用者 淺岡信夫氏의熱演

身體를튼튼히하는 榮冠은健康者에!

모든病魔를 녹크、아웃식혀 眞正한健康은 大木五臟圓으로!!

滋養劑의王者、大木五臟圓은只今新興日本의代表스포쓰、복싱界의常備藥으로서激奬된다。

먼저大木五臟圓을먹으라! 本劑는科學의粹高貴藥高麗人蔘의强精藥과葡萄糖果糖의榮養素를百퍼-센트含有한滋養强壯劑이다。

婦人小兒라도맛잇게그대로服用할수잇다。

大木五臟圓 (대목오장원)

心臟弱한사람 神經衰弱症의분 遺精陰萎의분 貧血、腺病質의분 肺勞肋膜炎의분 婦人病産前産後 老衰衰弱의분 에게勸告합니다

藥價 五日分 金五十錢 十一日分 金一円 二十三日分 金二円 三十五日分 金三円 五十九日分 金五円

本舖 大木合名會社

日活超特作 『빗나는[?]等이 갈길』의 映畵中 一部스틸

僞造物이잇스므로注意 各地藥店에잇슴

思想公判의沙汰 明日七十一名이出廷

間島三次共產黨初公判의 四十八名과後繼黨二十三名도出廷 京城地方法院에서

작년십월하순에 간도일본령사관경찰부(間島日本領事館警察部)에검거되어 경성으로이송된후 지난이월삼일 경성지방법원제이예심촌전판사계(第二豫審村田判事係)에서 예심이종결되엇든 강석준(姜錫俊)장주련(張周璉)등사십팔명에대한 치안유지법(治維法)출판법(出版法)위반사건은검거된지만일년만인명삼십일에 동법원제사호법정에서 금천(金川)재판장수심과 삼포(森浦)검사립회 변호사김병로(金炳魯)리인(李仁)씨의렬석하에 제일회공판이개정될터이라는데 당일에는동법정에서 후계공산당(後繼共產黨)김철수(金鐵洙)고명자(高明子)등이십삼명에대한속행공판(續行公判)이 제이회로개정되는터임으로 량사건의관계되는인원칠십일명의다수에 달하고 사건이모다중대함으로 근래보기드문사상공판의사태를이루울터인데 재판소측에서는 후계공산당사건을결심(結審)한후에 간도사건의심리를시작할예정이나 후계당사건이 지연되는경우에는일단심리를중단하고 간도사건의심리에착수할터이라한다

理論鬪爭을拋棄 直接行動을謀策

昨年三一暴動計劃타가被檢 間島共黨事件內容

간도공산당(間島共產黨)——일명조선공산당만주총국(朝鮮共產黨滿洲總局)은대정십사년사월십칠일 경성에서 조직된 조선공산당의 뒤를니어당원최원택(崔元澤)등이의년오월경에 그의지부로 길림성화사현(吉林省樺沙縣)에서 조직한것에 그괴원이 비롯하엿든바력대조선 공산당이 경찰에검거됨을따라 제일차간도공산당 최원택외 이십구명과 제이차간도공산당김철산(金鐵山)등사십구명은각기 경성에서 처형되엇다 그후재작년겨울 광주학생사건으로 학생대소동이 잇슨뒤에강석준 장주련 윤복송(尹福松)등은 화요회(火曜會)를중심으로 괴멸된간도공산당을 재건하기로 재조직하고 주의선전과 당원모집에 활동하든중 작년이월경에는 삼월일일을 압두고 삼일××십일주년기념준비위원회(三一××十一週年紀念準備會)를 조직하고 대폭동을 계획하는동시에 동만폭동위원회(東滿暴動委員會)를 설치하고재래의리론투쟁(理論鬪爭)을버리고즉접행동을하기로 결의한후 간도일대에서 폭동을거듭하엿스니 이때부터 간도공산당은극테로화하엿다

打倒軍閥等 糾察隊도編成

신강령을세워가지고나가 ◇五卅事件의近因

권과와가티 즉접행동을 결의한 그들은남북만각지(南北滿各地)에『모쭐』과『푸택산』을 설치하야 폭동자금(暴動資金)을 조달케하고 선전(宣傳) 책임(責任) 정리(整理)출판(出版)등의부서(部署)를두어 잠행운동과 즉접행동을 맹렬이하는일면에 규찰대(糾察隊)를 편성하야 통신을 련락하고 반동분자(反動分子)와 제국주의의밀정(密偵)등을 살해하야 타도중국군벌(打倒中國軍閥)원조××혁명(援助××革命)등으로 활약하다가 검거된것인바 이검거는작년오삼십(五、三十)사건의 주원인이 되엇다 한다

間島事件被告

張周璉 尹國基 姜錫俊 李承龍 金光瑞 張龍俊 李齊丘 金尙俊 崔宗浩 鄭明俊 姜泰範 孫學武 金德山 殷東豪 元龍常 元容文 金忠信 裴爾俊 金鳳基 朴鳳基 崔鉉國 金明星 崔泰勳 田春沃 趙雲瑞 金承起 張自繼 朴英寅 朴容洙 張寬善 徐在華 姜相範 崔德 趙來條 池吉南 朴麟基 車翔萬 曾永旅 南又甫 金淑奎 李秉杰 梁東疇 全成弘 崔樂集 文淑奎 鄭玄水 金基石 李時擧

共產黨嫌疑 六青年檢擧

함북도경찰의후원을어더 秋夕日明川署活動

함북명천(明川)경찰서에서는 이십칠일 추석(秋夕)날 을리용하야 도경찰부로부터 십명의 응원와 지어더가지고 갑작이 활동을개시하야 동군하고면(下古面)방면에서 륙명의청년을 검거하야 목하엄중 취조중인바 그들은조선공산당 관계자인듯 하다한다

英軍艦來仁

영국중국함대사령장관(英國中國艦隊司令長官)『케리-』중장은 영국순양함『사후오-크』에좌승(座乘)하야십월이일인천항(仁川港)에 입항할터인데 이군함은 배수량(排水量)이일만톤 속력(速力)삼십이노트 비포(備砲)팔인치(吋)팔문(門) 발사관(發射管)이팔문이라하며 십월륙일까지 인천에 정박한다 고한다

麻雀閑譚 (1) A生

다든관계도잇겟지만 호지며무엇무엇이 천년만량과 소위 이써야리 니야리、 에다녹아버리고 지금연 흑라 홍중평에 남어지신세를 녹여버리는관이다 괴왕 녹아버리는것이니 사람째녹아버리는것도조치만 다녹지도못하고우부러진 잔해가 독게비가려 움지럭거리니 보기가 실타 요사히『마쟝』씨 엇지청풍하던지 소위지사며 남녀학생이 밤을새이는판이니까 며칠밥업겟시만 소위정잔라는 가정에서도 이마쟝으로하여서 노름군의 집안이되여 커녕이 저애배를보아도 으르렁대는판이다 헐어져잇는 흑라쏘모양으로 망해가는 가정이여!

今朝의冷氣 北國寒風吹來로

今日부터恢復된다고 京城測候所員談

작이십날 아츰부터 날이 흐리며 서늘하여지더니 밤새에 긔온(氣溫)은 다시더나리어 금이십구일도 겨울옷을 쓰내닙을만큼 새벽에는 날이치워젓다 겸하여 찬비까지 뿌리어첫 겨울가튼 감을주엇다 이괴상한 천후에 대하여 경성측후소의 말을 들으면 작일 북부중국에 고긔압(高氣壓)이 발달되여오고 한편에 조선은 긔압이낫고 불안정하야 북부중국에 찬바람이 쏘다저버리게 되엇슴니다 조선은갑작이치워진터임니다 따라서 온도 오늘새벽에는최저칠도칠분(七、七分)으로작일의최저십사도사(一四、四度)에 비하면칠도나차이가잇고 또금년중 최근의평균온도이십이삼도나 작년의 작년동일의 최저온도십일도륙에비하여도 퍽차진모양임니다 그러나오늘부터는 긔압배치가 회복되고잇슴으로 다시날이따뜻해질터임니다 고말한다

癩患者救濟會 部署를決定

조선되환자 구제연구회(朝鮮癩患者救濟研究會)에서는 구월이십팔일 오후칠시반에 동회실행위원회를 중앙긔독교 청년회관에서 개최하고 다음과가티결정하엿다

▲執行委員長 尹致昊

常務委員 崔興琮

▲綱領及趣旨制定委員 安在鴻 崔興琮 金炳魯 李仁

▲規則委員

그리고 회관은 중앙긔독교청년회관내에두기로하고 위원이십인을 이십삼명으로증가하야 백관수(白寬洙)현동완(玄東完)리긔머(李基昌)삼씨를선임하얏다

毒菌가튼麻雀猖獗 大京城은賭博市化

공인구락부만일백이십칠개소 打倒麻雀聲漸高

공인도박(公認賭博)인소위『마쟝』이란것은 취직란과생활불안의조선현상과 병행하야 년년히맹렬한형세로 번창하야가는중인데 현재 경성시내에만도허가를마터가지고공공연하게행하는『마쟝구락부』가리보한바와가티일백이십칠처에 달하고 그외에 허가업시 료리점、기생집기타각처의숨은 마쟝장(麻雀場)이 허다하야 경성시내는마치 마쟝도박장으로 화한감이잇게 되엿다 이마쟝을하는 사람들은 단순한오락인것가티 표면을꿈이어 관헌의이목을피하나 실상은하로밤에 적으면수십원 크면수천원까지의 득실이잇는 큰도박을공연하게하는곳이만다 따라서일업는 룸펜들은 이것을직업적으로하는자도 생기며 도적업이잇는사람이라도이마쟝에마취가되게되면모든향상은단념되고타락의구렁으로 빠지게되며 그페해는 날이갈서록심하야 감으로 ...행을 마지아니한다 지금 경성부내에잇는 마작구락부의수효를 각경찰서별로 긔록하면다음과갓다 ▲本町署六○▲鍾路署四○▲東大門二○▲龍山六▲西大門一 計 百二十七個

有耶無耶의 微溫的取締

이대로두면점차더창궐될터 警察에非難도만어

경성을위시하야 조선각지에소위 마작이라는공인도박이성행함은 별보와가티거니와 이에대하야 각지의 유지들은 그폐해의심함을 통탄하고 경찰취체의 완만함을 불만히 생각하는중 경기도경찰부에서는 금월십일 시내각보안계주임회의(保安係主任會議)를 소집하야 금후 마작구락부를 새로히 허가치안키로 하엿스나 이는극히미온적(微溫的)이라하야 형편에따라서는 긔위설치한구락부나 혹은숨은마작에 대하야도 적극적으로 취체를하지아니하면 맹렬히 번창하는마작의폐해를 막을도리가 업겟다는생각을가지고잇다 이에 식자들은 경찰의극히미온적인 취체의태도를비난하는소래가놉다 한다

榮譽의優勝은 全勝의培材軍에

중등학교간에 야구팬들의피를뛰게하든본사주최 제오회중등학교야구『리-그』전은 이십일날에 개막하야 작일중앙(中央)과 경신(儆新)의대전에 이르기까지전후일간을두고 오십여명의『플레이어』들이활약하엿다 그결과로배재고보(培材高普)는 사전사승의 권승청적을남기고우승의영관을획득하야 팔백여명의학생과 수천선배들을 광희케하엿다 본리그전이개최되지 오년에 제일회에는휘문고보(徽文高普)가우승한 이래 배재고보는 응원단을 제로수년간 출장치못하고잇다가금번에 우승을보게되엿고 동교의야구사의 중앙고보(中央高普)제삼회에 사의폐지를 더한층 새롭게하엿다 그리하야작이십팔일오후륙시반에 배재의『나인』들은『따이야몬드』에정렬하야 가장장엄하게본사 사장안재홍(安在鴻)씨로부터우승의은배(銀盃)를밧게되엿다 검은저녁에 배재운동장에는 배재건아들의『노래합새다』소래가 밤을울렷다

(사진은우승배수여식과 배재고보의스코아-드)

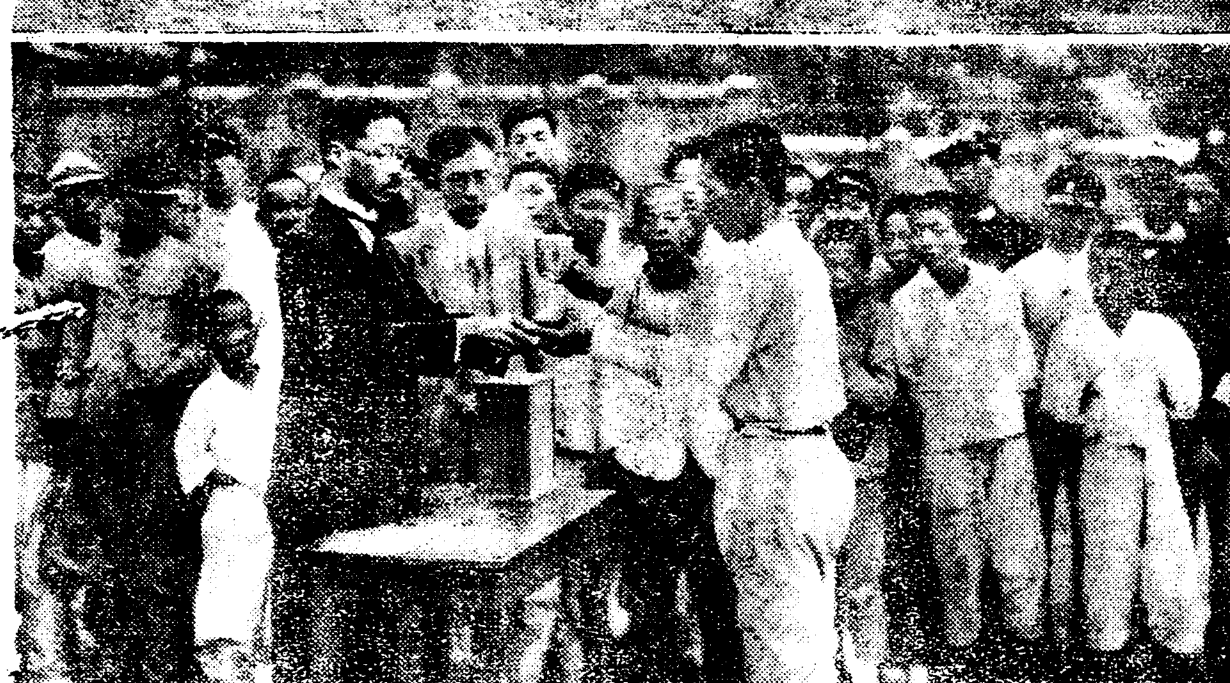

中韓共產黨活動 吉林서暴動謀議

각당부에밀령을발하야지휘 間島日領警은緊張

작년녀름중국공산당과조선공산당이합류하야확대강화(擴大强化)한중한공산당(中韓共產黨)은최초의남북만주총지도위원회(南北滿洲總指導委員會)를길림성신영현(吉林省新永縣不圖舍)에서개최하고 십월일일을긔회하야 일중충돌(日中衝突)의틈을리용하야 북간도일대에서제이차(第二次)공산폭동을 일으키기로 결정한후각당부(各黨部)에대하야밀령(密令)을 발하야 간도일본총령사관 경찰서에서는 엄중한경계를 하고잇는중이다

送金갓든給仕 三千圓橫領

두명이공모하여가지고도주 第一生命保險奇禍

지난이십팔일오후두시경부내장곡천정(長谷川町)에잇는제일생명보험상호회사(第一生命保險相互會社)에서는 그곳급사박영복(朴永福)(一七)에게 십팔은행(十八銀行)소절수=액면삼천칠백칠십오원의것을 주어 은행에 보내엿든바 박영복은 은행으로부터 현금을차저가지고 가티잇든급사한영긔(韓英基)(一七)를 더부러 상의한후 두명은어데로인지 종적을 감추엇다 이소식을들은 시내 본정경찰서에서는 대수색을 하는중이나 아직범인을체포치못하얏다 고한다

平壤飛機一臺 江原道에不時着

지난이십팔일라남(羅南)을출발하야 평양으로 도라가든비행긔세대중한대가 행위불명이 되야각도경찰부에서는극력수색을하든중 동야십시 강원도에 불시착륙한것이 판명되엿다 한다

組合費의延納과 完全自治를陳情

작일대표자가총독부를방문 咸北輸城水利組合

함북경성군 수성수리조합(鏡城郡輸城水利組合) 지주회대표김채남(金采南)박영준(朴英駿)량씨는동조합 관계지주를 대표하야구월이십팔일 총독부를 방문하고수리과장(水利課長)과토지개량부장(土地改良部長)대리를 면회하고 동조합에관한 진정과 다음과가티 종래의것보다는 다른색채를 가진요망조건을 제출하야우원(宇垣)총독에게까지도 긔어코 면회진정하겟다한다

要望件

▲組合民營制承認의件

一、組合長及理事其他一切役員은組合員이組合員中으로부터互選할것

一、一般組合員에게選擧權及被選擧權을賦與할것

一、評議員會를決議機關으로變更할것

一、評議員會의討議案은評議員會에서作成提出할것

▲借金償還의輕減에關한件

一、現在年七分의利子를年四分五厘로引下할것

一、借金償還期日二十七個年을四十年으로延長할것

一、東拓延滯利子制를廢止할것

▲國庫補助의增加及負擔의件

一、工事費의決算額及豫算額共히補助率을增加할것

一、採算違로생生한一切缺損額을國庫에서負擔할것

◇組合費延納의件

一、組合費中昭和五年度未納額及六年度分全部를同八年三月末까지延滯케할것

一、河川及工作物의改修와徵用의國庫補償의件

一、輸城狀取入口를國庫로써至急改修할것

一、輸城川改修場拾所面積이縮少로生한損害를國庫로써補塡할것

一、南夕川을國庫로써至急整理할것

一、南夕川整理로業利地面의縮少로生한損害는國庫로써補塡할것

國庫補助는減少 組合費는增額

공사의부정사실도만히잇고 ◇採算疏漏가太甚

별항수성 수리조합에서 총독부에까지진정하게된 리유와 경로는이러하다

▲수지채산상착오‖이조합이 먼저설계할때에는 사업자금(資金)으로사십팔만원—국고보조십륙만팔천오백칠십이원차입삼십일만일천사백이십이원—으로조합비가 일단보당 사원이십전이엇스나 소화오년에공사를필하고보면 결국자금 오십만칠천팔백오십륙원—국고보조구만일천구백원 차입사십일만오천구백원—에 달하야 조합비가일단보 사원오십전 이상으로되고 또보조금이감소되어서 설계당시보다 일단보 이십오전이상이나 부담의증가되엿다

▲수익계산의착오‖설계당시에는동조합구역일천일백이십정에대한 지주 수익이 조합비를제하고도 일단보 이원칠십전을넘으리라고 예상하엿던것이 소화오년도수확을 표준하고 지주수확고예상보다 실계상한것에의하면 미가의폭락과반당지출의 초번으로 인하야조합비부담까지합하면일단보 사원륙십전의 손해를 보게되엿고

▲조합경비의과다‖동조합의내용이충실하지못함에도 불구하고

▲공사의부정‖소화오년도의재해복구비로 약칠천원을 소비하엿스나그것은수재에만의한것이아니고공사가불충분하야된것이다 매년칠천원이상을지출하여야 그부담이과대한것 등기타부과금납상의곤난지가쪽 락농원인으로 도저히 조합비를예정대로 납부할수가 업다는것이라한다 종래수리조합 설치에 잇서서왕왕이실지에맛지안은설계를하고 또는채산의착오와 공사의부정등 원인으로 예상외의과한경비를 담당하야 수리조합사업에 큰지장이생기엇스니 금번수성수리조합도 역시 이와가튼난국에 싸저관계지주가 이것을해결하려고하야 함북도의향으로 총독부에까지 진정하엿스나 무성킹에 여러번신정하엿스나 결과는 어찌될는지 진정은 것이라한다

參茸唐草藥材都賣 丸藥調製 專門 藥은朝鮮商會 腫仙膏 영아한

만일무효면돈을돌려드리오
유명한독일구로벨박사가발명햇슴니다

남녀만금청림질、 부인의대하증、 낙녀램병、 오좀소태월경고르지못한데며、 하혈(下血)등으로별치료를다하여보고별녀약을다써도백약이무효하야돈만허비하고근치안되여고통하는뉴은이것저것주저할것업시안심하고제일먼저독일구로벨박사가최근에세계적대신발명하신KUROBER(구로벨)을쓰오구로벨천하에둘도업는참신긔한약이라백발백중、 만명이면만명이다! 림질업시낫다이러한자신(自信)을어든결과환자의 안심과신비를엇기위하야만일에무효면절대책임지고두말업시전부돈을돌려드리는보증서를약포에첨부하얏스니절대로안심하고쓰오、 구로벨의특장은一、수십년된고질특히재발한만성림질과대하증은물론、 림독성으로된방광염、고환염(산증)섭호선염、자궁내막염、란소염、나팔관염、 관절염、 뇨도협착등이제거저러낫는참신긔한점 二、이약은다른약가티지리하게오래안먹고마에업는신긔한점 三、치림약치고위장이안상하는약이업는데구로벨난은절대로조곰도안상하고다른부작용이조곰도업슴으로위장이약한분이만히먹어도돌림하나안난다는말은근치가업고절대로재발안하는점 그런데이약이속치되고다른약으로한여러분의찬하는점이오、 그러나구로벨박사약은오십누설대로근치안되는리유를발하면주사는미약하고부작용이잇고세척은뇨도의균만씻을뿐이오잘못하면산증이되고다른먹는약은위장만상하고조끔도낫지안소、 한약은살균력가업스니나을리가업고산약은위험하엿지낫지안소、 그러나구로벨박사약은오십만배로푸러도이분간에균이속사권멸하며혈관으로도라균을、 유인하야살균하는작용이잇서여한고질병이라도단시간에근치되니일각이라도빨리근치하시압

약가 만성과긔타제증에五원、 대하증、 램병긔라부인병제증에五원、 급성、 오좀소태에三원、 지방송료첨음은무료、 대금인환은삼십전(五원이나三원이나다一일분주입분)

京城西大門町二ノ八六 振替京城四九五〇番 電話光三三四番

림질 대하증 냉병 근치 절대보증

寫眞師養成 入學隨意學費低廉短時間短少就職容易 學則請求送呈(要二錢切手) 京城府中學洞十八ノ五 朝鮮寫眞專門學院

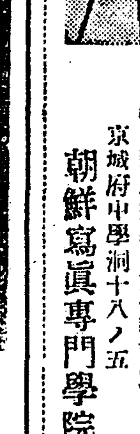

釀酒技術員至急採用
一、資格及人員 釀酒에關한學術及實地技術을兼備한朝鮮人一人
二、對遇 月額四十圓以上百圓以內
右에有意하신분은自筆履歷書를左記住所에提出하시요
咸興府西上里 黃海釀酒所

南大門自動車學院
自動車運轉手養成
◇各道試驗新車完備全學費三十三圓合格容易
◇夜學部設置免許證取得特外지絕對責任修業料僅十三圓
實習擔任敎授는前朝鮮第一自動車學院에多年勤務하시든 丁大善氏 新望ー二一時間貸一圓五十錢
京城府廳前大漢門左側

古本買入交換 東光堂書店
書籍、雜誌의新陳代謝! 京城府寬勳洞(安洞四街仁寺洞初入)
新刊雜誌、迅速發送、新古交換과맛기(預!)도합니다(掛電光二一九二番)(次第店上參)

昭和煉炭商工社
右者、不正行爲가有之이잇서 改悛할餘地가업사와解雇하얏사온바 自今으로는當社에 一切關係가업사오니以此照亮하시압소서
元店員 金明洙

商地에서一本이라도卸値提供
(12) (6) (7) (10)
水晶實印 一圓 (一寸丈印材에여字)
黑水牛認印 二十七錢 (二寸丈小)
象牙次認印 五十錢 (判印材어 苗字彫刻)
ゴム名判 十八錢부터
調印及實印先生着 (印章의知識)無代進呈
山梨縣大洞內
山梨水晶株式會社

副業에適切한 海苔生産에關하야 (二)

◇……金日善……◇

海苔의[illegible]은 ...따뜻한봄바람이山野를찾고 해上노을이붉어 허자자질그에 바나에는가을이온다 春三月 꽃時節이언나는 바다속에는가을이온다 紫眞珠色의꽃거자란海苔의 가지가지 아얄때가매쳐 그것이 [illegible]아 어여에 種子가 바다속 흐터잡다 海苔의精虫에는 鞭毛가 업다 따라서能動할수업스니 물결치는대로 바람결 노는곳으로 流動한다 또한胞子는가―느다란[illegible] 管을 道外에내노아 精虫이流動하야 그에附着하기를기다린다 精虫이卵에는 이附着하면管을通하야 卵에는 터가서 精이게된다 이리된 卵은兹만흔種子가되야서 地上에 떠도는 夏三月에 海上에散布된다 이것이 어른바 海苔 色의당 돈다 이것이三四月頃에 落되야 海上에 浮游하다가 물결치는대로 바람결노나는 대로뛰노다 여름을사나 地上에 가을이차저와 凋落의 누른닙사귀가 떠우에표류될때에 海苔의 색당돈 은봄이始作된다 十

一月上旬에비로소 海苔는 海面에세워둔竹에附着하기始作하야 여긔에海苔의움은돗처기始作하야 사리처꼬을나라는가을저울을지나 海苔의머를 온온나 十二月末一月上旬이에에 急速히자란海苔의맵을는지고도짓터진다 이때에採取하야乾海苔를製作한다 그러하야이 것이年產額五百萬圓이라는黃金어리로―한다 이제우리는黃金粉末이란그것을 자―큰한다 只今내가 어떠한가은데쓰려고目的한것은 海苔養殖이얼마나有利한것이라는것을 一般이알게되야足할으로 海苔養殖法 海하야는 卵도目下 海苔養殖法에 야는 海苔 다 海苔養殖中에잇스니얼마後에 發表할것이다 養殖方法은生略하고 乾海苔

海苔는 少年도 養殖할수잇스며 婦女와 老人도 資本이만하 불시안는것만 有利하야 事業이 될것이다

□………□

一、世界的海苔産地를보자 朝鮮이 自然으로金萬이는 서나 것마는 어디나産出하는 것 아나다 (海)洛海에서海苔는 生長하는 바다가 宇宙의創主가잇다 그도 天神그것은오―즉自然의 恩惠 生을 바다가 그에는條件이具備하여야 한다 第一은氣候요 第二는潮流 關係 海水의成分이다 韓中朝鮮의西南海岸과海苔와의關係는 果然엇더한? 이關係 調査하가 海水의關係 無從 海苔養殖과 海苔 研究하자 海苔養殖은 一般的成立條件이요

世界的으로 海苔의養殖이잇서서 江戶의 그가써口附近에 位置하였다 또 潮流上에서 왜? 그러나하면河川을 하야海苔養殖에가장適合한條件을 具備하게된다 우리는專門家의研究報告에서 그의 要點을보자 日本의 海苔養殖 東京灣 附近의 三氏의東京灣에서 産出하는 海苔와 河水의關係를 研究하는中에 海苔와 東京灣에흘으는 隅田川의 河水影響을 多量으로 받는 海草海苔의風味가天下一品되는 化合物을 어든所以를 實驗上으로立證하얏다

多年懸案이든 城津、西水羅港修築

〈일반의괴부금도락착되어〉

現地에工營所設置

【羅南】 함북(咸北)의어항(漁港)중에서도굴지할만한성진(城津)과서수라(西水羅)량항의수축문제는 다년간 현안으로나려오든것으로 재계의 불황으로인하야 일반의기부가 락착되지못하고 잇든중금번에 이는처도락착을보게 되어지난 이십삼일도토목과(土木課)에서는 량항의공영소(工營所)를시설하기로결정되엇다는데 총공비는 서수라팔만사천원 성진칠만 이천원으로 도당국에서는 각각기술원(技術員)을파견할터이라고한다

격든장에 불시에전개된듯 하엿섯다 이로써오후다섯시경에 무사종료되엿섯는데 당일 운동회의최고명예인 오천미돌 마라손의우승월계관은광양화점(光城洋靴店)의최영진(崔永鎭)군의엿섯고이등은광산고무신점원김관동(金判同)삼등은산산당약방의점원박중업(朴重業)군이엿다한다

光州市民運動

大盛況裡閉幕

【光州】 올광주삼만시민의인긔와 초첨이엿든 광주상업회주최 동아 조선두신문지국후원으로 열니게된 광주시민대운동회는예정대로 지난이십팔일 상오 구시에 학강(鶴岡)운동장에서수백용사의 씩씩한 입장식을이어 사십종의 경기를 진행하는중에 만장인파속에서 각금각금일어나는 박수성은 실로진천동지하엿섯고 최종의 리레이경승권이 시작되자 써마츰 창대씨 다지는 사나운비를 무릅쓰고몰진하는선수들의 용장한 광경은 그야말로니치노우(泥田鬪牛)의

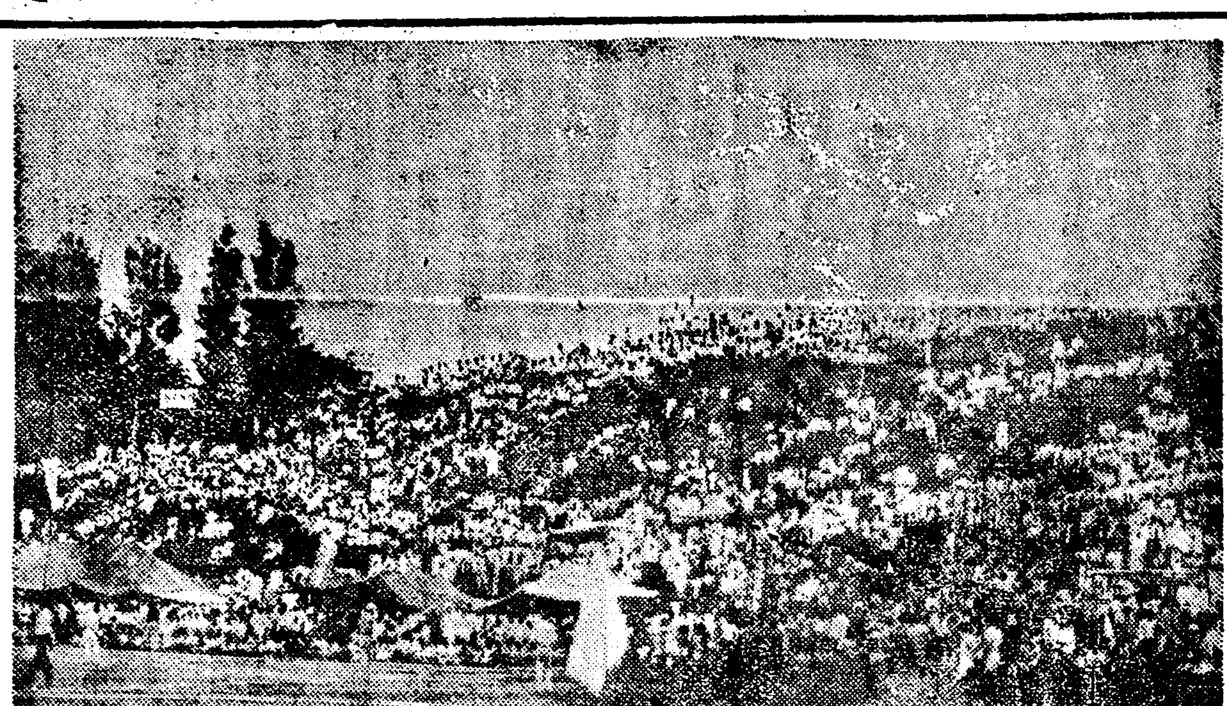

◇光州市民大運動會光景

平南棉作豫想

平年보다四分減

【平壤】 평안남도내의 금년도면작예상수확(棉作豫想收穫)은 구월십일현재로 이천삼백육십만사백칠십삼근(斤)으로평년에비하여약사분일리(四分一厘)의감수(減水)이라는바이것은일조시수(日照時數)가 적은것과 결실기(結實期)에비(雨)가나려일

文盲退治와 殖産興業에注力

燈山協同組合에서

【寧邊】 평북녕변군소림면(寧邊郡少林面)에잇는 등산협동조합(燈山協同組合)에서는 설립이래 농촌계발에다대한 공헌이 잇섯는데 금번에는 무엇보다 단원일치로 문맹퇴치에 헌신하여 동민을모아 야간에는 조선문자 보급에 진력하는일방 금년부터는 조선민중에 절실한주의와요구하에 공동작포(共同作圃)를 공동비료(共同肥料)를 경영하며 멀서수천관에 달하야 명실공히 농민대중의 합동기관의 실천에맹진한다는데 현재간부는 여좌하며 조합원은이십여명에 달한다고한다

◇組合長=明日衍 理事明永浩 書記明永植 檢事明俊吉

국민양성기관인 유치원 하나가 업슴을 심히유탄히생각하고 긔회만잇다면 목적을달하랴고한다

元山脚戲盛況

【元山】 원산에잇는대원구락부(大元俱樂部)주최와 동아본

▲元山聖職大興行 【元山】 천주공교회원산교구(天主公教元山教區)에소속인덕원(德源)에잇는천주교수도원(修道院)에서는 천주교조선교구설정 백주년긔렴식을음력 팔월이십칠 일곱시에 이르러 동원신축내성당내에서 천주교의 조선인좌초신자로 신부가지 되여 군난중에치명자당한 김신부의 력사적인 성극을흥행한바 장소가지위처잇는곳이지만은원근의관중으로써 대성황을이루엇다고한다

李聖仁氏美擧

【慶州】 경주 천주교신부 리성인씨는경주에 부임된후로 교회를위해만흔활동과 한엽는노력을하야 오든중 협금에와서는 교회발전도상당힌일외라 의식이 풍부치못한 교도에게는성심수선하야 집가는것도 주선하야주며 봄상공에게는 물질로나 의복등이라노 상당히동정하야주며 방금 도삼천여호 도시인경주에 이세라는 상호 동 다 자치에다라 하

보당원산지국 후원으로 명절인 추석(秋夕)을 리용하야 전조선각희대회(全鮮脚戲大會)를개최한다함은 이미본보에 보도된바어니와 예정과가티 자난이십칠일간(陰十六、七兩日)원산탈동일간에 웅시장발광장에서 개최한바 첫날인이십칠일에는 선수예선을식힌후 이십팔일에이르러 비교에입선된 선수들에씨름은 시작하야 승부를결한바다음과가티일,이,삼,사,오등까지 선출되엿다는바 금번에개최되엿든 각희대회에는 당일관중은매일 만여명이상에달하야 판중는만도아니라 상품으로도 일동오도부터사동가지가모다 매우(大牛)나이리식이엿다는바 원산에잇서서는 처음이되는시 초유에대성황을 이루엇다한다

一等朴興鎭(咸興) 二等金順洛(洪原) 三等李道南(咸興) 四等李丙淳(咸興) 五等李昌根(咸興) 六等李濟弼(元山) 七等裵復文(德源)

季節風……●●●으로 航空界大異狀

征空術의發達도 自然의暴威엔屈服

航空時代―征空術은全世界를風靡하야只今에이絶頂에達하야太西洋橫斷、太平洋橫斷、空中輸送等으로顯著한進步는實로驚嘆할만한것이나自然의힘인濃霧風力에는適確한防禦裝置를아직完全히안되어頻頻히慘事를보고잇다最近의例로도太平洋橫斷의「아렌」「모콘」兩氏와吉田氏等이잇는것과가티自然의暴威에는如何히든지그防禦의餘地를發見치못하는것이다朝鮮에잇서도日本空輸의連絡飛行機가週日往來하고잇서「스피―드」時代가擴開함에不拘하고秋冷의時節에들어가다시곳嚴多이襲來함에가되어季節風이들기始作하면航空의狀態로되는것도또한人力의엇절수업는것이다 右에對하야遞信局航空係서는다음과가티말한다

東亞의季節風은世界에서도有名한것으로十月頃부터불기始作하야二、三月이가장强하게됨니다 西北風이時速四十粁以上의速力으로天氣晴朗한날에大槪終日불고下便은 晴快한逆風이正面으로부터서 自然西海岸方面에불게되어大難航을繼續하게되고通常보다非常히늦게到着하게되고反對로上便은追風을바더서非常히빨르게됨으로거기서發着時間의變更을보게되는것이외다特히이바람은치위를석고오는것이猛烈한것이며 또이바람의作用으로非常히안개가싸기가쉽게됩뿐아니라 三、四月頃이되면非常한濃霧가되는까닭에濃霧外닭에上空은飛行하얏슴으로季節風에불려서平壤이다고생각하고鎭原方面에不時着陸한일도잇습니다마는現在로서는安全第一을目標로低空飛行을하고잇습으로 도모지불리어가는일은업습니다만는日本서飛來하는軍用機等은鮮內의季節風에巖障되어現在에도그런失敗를거듭하고잇습니다大槪北半球에屬한地方의定期航空은各國이다主로夏季에만運航에힘을쓰고多期는休航하지안호면안되는遞運의狀態에잇는것도잇습니다마는航空

無依無托한乞人에 表現되는人情味

光州乞人共組에

【光州】 걸인! 걸인! 걸인이라는 한편의 걸인 (생기는 원인이무엇인가를 차저서그원인을 꼿칠 이근본문제일것이다 그근본문제는그만두고 다만지엽 문제만 정우선 그걸인을구제 하여가하겟다는뜻벗 유사의 열정의 결정으로작년에 일월에 비로소 생긴 것이광주의 걸인공제조합 이다 목하삼십여명의 광소년 걸인을 수용하고교양(教養)흔은 수산(授産)으로써 인간다운 생활의 긔초를 주려고로력하는 금일에 다그조합이 생긴이후 음조에뜻 이깁흔각방면 인사로부터 간후 누가보내는줄 모르는 물품이드 러오는일이 잇섯는데 금번추석 명절을 압두고광목 두필을또한 무명씨의 일홈으로 보내는이가 잇서 시침낫치여 유긴하게 쓰 다는데 현재그조합의 간부들 은보내사람이 누구인지 알고커 만히고심안 남어지에 대개누구 인것은 짐작하엿스나 그의진혼 뜻을찬송하는 뜻으로 성명은발 표안흐나 일즉히 이조합의창설 에노력하든모방면의인물인듯하 다는데 수용된조합원 일동은이 거룩한 인정의발도에 만흔감회 를바더 더욱진취의 피안을걸심하는사람이만타한다

濟州에學校開設

유지의노력으로

【西歸】 전남제주도우면오등서호리(西好里)는 동방하야사벼에호의者가 당연히 환경이不良한所以인지 時代도그러할시안흔將來가아니겟습니가?

예로에 불과한 상당호구를 가진부락으로 음료수(飮料水)에 곤란하야 그로 인하야 면적부터 한문도(水道)를시설하야지금에는 물에 부족이업스나 배움에 굼주린어린이들을위하야 리만흥과에관여숙가삭긔관이업서 이르면명 당노력으로 이번오백여원(二千五百餘圓)에달하는 금액으로 벼사일부터 개교하야 현재입학여명의아동을교수한다 한다

新上夜學開催

【慶山】 경북경산군진량면신상동제일구慶北慶山郡珍良面新上洞第一區)에서는동동에거주하는하양보교(河陽普校)출업생몃사람의노력으로 그동리 최홍곤(崔洪坤)사랑을빌녀서문맹자우에서 우는무산아동을위하야보통과와 부락동아학을 개최하고 매야 세시간식 엄격교수중 이라는데 생도는약 사십명이나되며 교한은외년상릴까지의장긔간이라는 바일반은 이어린소년들의 미거를칭찬키나지안는다 하며선생는 다음과갓다

校長金暮敏 敎師孫且岩 朴鍾石

초비를쓰자는김현두(金顯斗)씨이외수씨의 괴염을표하고 하오 륙시에폐회하얏다 한다

全南道産蠶種을 愛知縣서注文

압흐로도다수이출이예상돼

【光州】 조선에서도전라남도가 양잠에가장적 당한곳으로 양잠증산을 장려하야 연습한곳으로 당국에서도 그에대한 장려와 개량에힘써오든터인데잠종의전남산(全南產)은 그명성이내외에놉흐던로 키어 간일본애지현(愛知縣)방면으로부터 잠종(蠶種)의 삼천여매의 주문이잇서전남잠업조합(全南蠶業組合)에서는 곳발송하리라는데 일본으로서의 주문은이로써 호시라고 하는바 발송될잠종은다음과갓다고한다

▲歐支交配의白殿十七號▲陵黃의殿十六號▲黃의支金黃

平康市民懇親會

【平康】 지난이십사일오후세 사부터 평강시민간친회를 김간 리(金萬璃)씨사회로평강공보교 실에서열고 지방발전을 위하야 긔탄업시 의견을토하는바 농 군민의그구혈이 농민인만치 농 촌의피폐를 들어아직 재래식을 떠나지못한 농작방식을 개량하 며금비(金肥)를쓰지 안토록하고

漁業時話 (2)

巾着網漁業과 汽船手繰網에對한研究

黃文達

◇

朝鮮東海의手操網漁業도 아직進步된것으로는볼수업는것으로 그大部分이 一隻作業이며 船體小한것이 普通이라할것이다現在濟州地方에서沿海州方面에出漁하는手操網船과가티 大規模의手操網船도잇서서 東海에서가장理想的이고進步된것이 오直比種의手操船뿐이라할것이다 現在日本에서 手操網漁船의根據地의하나인 長崎地方의斯業의變遷되는過程을살펴보면그初期에잇서서는 朝鮮東海岸漁業과가티 一隻作業에普通이엇스나漁獲物이적어서 漁獲高가 一隻 手

나뭇은補網部의面積이 狹小하고引網航力이薄弱하야 漁獲이적엇슴으로 漸次 二隻手操網으로 變하게되얏는 一隻網에比하야 約三割의 漁獲增加가잇섯스며 그外一隻網은 雜物이만흔것이普通이엇스나 二隻網은 上等魚類가多數되는利點이잇서 從來一隻船手操網은 全部二隻으로急變된것이다 現在長崎縣內에만 一二五組이며縣外의것이三四十組에達한다하니 全朝鮮에制限된隻數보다만흔것이는 한事實이다 日本에서 手繰網이長崎地方에 만히集合

支那東海와黃海一帶한原因은 支那東海 廣大한漁場을長崎地方에直한 가장便利한位置라는의出漁에 長崎地方을비롯하야 것이다 日本各地의遠洋手操船은日進月步로改善되는中 最近에와서는無水式이테이 트롤이네이텔넷船과비교하야 使用하이만고한다

◇

漁場으로는 從來海深六十尋附近과 百尋以上에서는投網操業할수업다는것이普通이엇스나近來에와서百四十尋되는深海에서도大漁獲이잇서서 一般手操網業者는 如何한深海에서도操業可能을 確信하는것이니今後朝鮮沿海의手繰船도 遠征의大와 二隻手操船으로 變更될 의만흠이라 東海岸全部로의 勿論日本海方面에서도 進出할수잇슬것이다

現今日本에서는 鐵製船手操網 下關과 長崎地方을비롯하야 臺灣에外지多數의採捕能率이 잇는것이며 트롤船漁業은 岩石이 잇는場所에 不適當하나 二隻手操船은 操業에無防한것이다 朝鮮에잇서 現今手操網漁場으로는 東海와南海西海의 沿岸禁止區域外에서「트롤」船禁止區域으로되여잇고 其外手操船은 無防한것이니 그活動할漁場면적이 實로 廣大한 面積을占有한것이다 그러나大型手操船의 四五十噸級 手操船으로도「트롤」船과가티長期航海力이不足하고 無線裝置를缺하엿습으로「트롤」船漁場外지는 侵入할수업는形便이다

法律顧問

【問】 甲은乙에對하야債權이잇서乙의 立稻를競賣하야 乙의 他債權者丙에게는 其移轉登記하엿나이다그後乙의 他債權者丙이乙에對하야 其移轉登記抹消를行請求訴訟을提起하엿는바此訴訟에勝訴한다면甲은如何히하여야 乙의立稻에對한權利를行使할수잇슴니가

【答】 立稻의移轉登記는 업슴니다(問意不明)立稻假差押手續할수잇소

【問】 某家에서盜難을當하엿슴니다 其主人은毎日단니는友人게의심도 안하고잇스며 前日所도잇는데 警察署에서突然히呼出하여 友가가서取調도밧고나왓 無事하나왓습니다 盜難當한主人이警察署에가서證明하엿슴니다 取調한이는警察에무슨告訴도안될가요 損害도多數하니 賠償을못할가요(方與子)

【答】 告訴가되지안코 損害請求도못합니다

【問】 A遊廓遊興費若干으로遊興客甲은B銀行預金通帳을乙女給에게맛기고 其後甲은預金을拂戾하려고乙에게返還하기를二三次請求하얏스나應치아니함으로B銀行에서通帳再交附를한後預金金額을拂하야가지고前記遊興費도支拂치안코 어데인가旅行하고마럿슴으로A遊廓이甲을相對로告訴를提起한다고하면甲은엇더한罪가構成케됨니가 또B銀行係員이當時遊興客의한사람으로써甲이乙에게맛긴通帳이A遊廓에맛기여잇는것을알고도甲의再交附願에應하야拂戾하얏다고하면該銀行係員에對한責任은엇더합니가(一讀者)

【答】 詐欺罪가成立되고 銀行員은責任이업소

【問】 自今으로부터十年前自己父가自己의叔父(自己叔父)의債務의保證을서주엇는데自己叔父는無資力者로자기부친이自己의債權者가 自己父의 以上을辨濟하야주고 其後只今에는自己의父亦死亡하고 自己의父의債權者가自己에게 請求하는데 法律上에잇서되는데 差押을當하게됨니가 商店을差押한다고합니다 自己는次子 읍고父도生存하고 自己의資本은自己의 名義로잇든土地를 差押을 不當하다면엇지함니가 商業의 父는 譲渡하엿다고합니다(金○讀者)

【答】 差押못합니다 明示하시오(以上李仁龍辯護士答)

時候가變하는때 銀粒仁丹

新秋의候、朝夕은凉하가고朝夕의冷은기후는 이때부터가 健康注意의事 節입니다。

今年은三十年來의炎暑로健康한사람이라도 疲勞하여잇습니다、이때 健康가長時間을 ... 時候가變하는에는仁丹을 活用하십시오。

特히仁丹特有의殺菌力은外部로부터侵入하는病魔을防禦하야 一層健康을補하야 同時에 保險이되는 保健藥으로서 一時이라도업지 못할것입니다。

銀粒의仁丹은仁丹主劑外에特히人蔘及 비타민B을配伍하야 其効果를充實하게한것으로, 그高雅의純粹한銀色의感觸과相俟하야 널리新人사이에歡迎됩니다。

無比의强力消化素 タカヂアスターゼ

高峰博士發見以來, 이미三十餘年, 다만澱粉質만分解할뿐아니라 唾液에잇는모든消化素外에 다시多數의酵素를含有한바明確케되어 特無比의消化素로의 益益賢價를高하게되엿다

食慾不振에、消化不良에、過飲過食에、胃機能減退에

그리고胃腸疾患뿐아니라、一般으로榮養增進의必要가잇는慢性諸病例하면肺結核貧血症虛弱者等거의모든諸病에推奬愛用되니다。

粉末、錠劑各種잇슴 說明書申込次第進呈

東京·室町 三共株式會社 大阪·臺北·京城

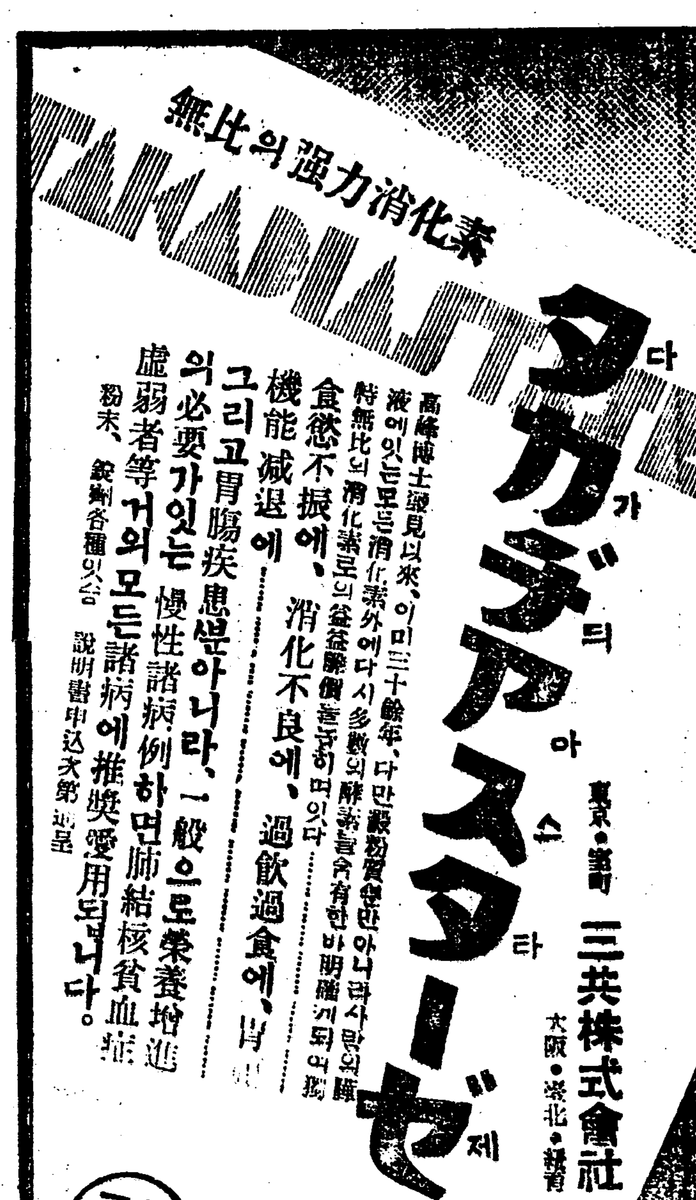

九月二十七日낫부터特別大公開 致聖映畫宣傳週間으로

料金 階上 三十錢 階下 二十錢均一

◇파라마운트社特作映畫 西部大活劇 最後의先驅者 全七卷 監督―존워다스氏 主演―잭크홀트氏 프뤠드콜러氏 월리암보엘氏

◇베르로 윌드윈메야社特作映畫 學窓로맨스大活劇 스포―스王國 全八卷 監督―삼우드氏 主演―에리옷드누젠트氏

◇파라마운트社特作映畫 暗殺街 大活劇 支那街의밤 全八卷 監督―월리암에이웰만氏 主演―와나오랜드氏 위렌스윌리암氏

米國大都會의支那街祕密에는眞實인支那街說端은어데에서解決은어대로?

次週十月一日부터(全發聲映畫) 언파레-드、발이第一

寺仁 朝鮮劇場

男生殖器의弱小― 妻를選하는 青年의懊惱

有妻男子도注意!

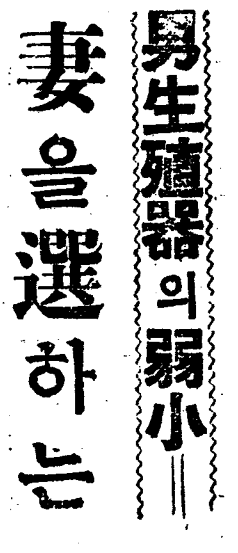

歐羅의毛髮로그린것갓흔柳腰의神經質인美女、當人것가튼女子의 容貌에만하야妻로하면生存競爭이 激甚한 現代生活에、一生의 不利로 他日에 後悔니다。肉體가曲線的으로發育한强壯한女子를妻로取하면、반다시婦人의天職을다할것이니、男便으로써將來幸福에滿足을得할것이나、이러한肉體美를자랑하는女子는、따라서

그性的本能도旺盛할것이나、生殖器發育不完全、機能障害의男便으로 써는性的으로服從을 生하야、家庭이索亂破綻하는일이 世上에만타。그래서未婚男子라든지有妻男子라든지生殖器를滿點的으로發育시키고機能을遺感업시强健케하야、男便된資格을完成하는것이 男子一代의急務나、이것은最新

醫學이尖端된物理療法에依하면 가장간단한使用으로短期日에、自己로써祕密安全히된다。即目下實驗界에好評이놉은眞空水治療法器는、形狀이작고使用이輕便하나効力은非常히 크다、一日一回一回五分式으로자서局部에直接使用治療하면、即時膨張하야眞空吸引力을이르키여 一回마다發育하는치수가本器의메―들에數字的으로指示되며形이굴은것도矯正되는同時에 水力이 理學的作用과 相接하야 此에神祕言外의 엔즈데용作用이發生하야、快美가神經을健全케하고、手淫過淫의害、遺精、早漏、陰萎를復活하야、一回더욱더욱機能을强健케하야男子生殖器의弱小를大化의最善確實한道이다 곳試驗하야 快活한人生家庭和合幸福繁榮의運命을開拓하라。

醫學博士十餘名實驗證明推奬 各博覽會名譽大金牌受領

專賣特許 眞空水治療法器(實用新案)

◇包裝은特許包裝으로全然祕密로無血無痛비지안코다시린다。

◇代金引換注文은一割增入

無代密送(非賣品)圖入說明書(多數實驗者告白文集共)

東京市芝區 新療法研究所

大阪府 新療法研究所大阪支部

效力確實

復方노보노―루球는一時的效果를本位로한製劑가안입니다

本劑는止瀉·鎭痛·利尿作用等의根本的効力이무엇보다도的確하며더구나消化器를害하거나腎臟을刺戟하는等의副作用이絶對로업는完全製劑임으로從來의廣告本位의製劑類와는判異합니다

(全國著名病院採用 說明書·文獻贈呈)

包裝及藥價

三〇球入 一·〇〇 五〇球入 一·五〇

一〇〇球入 二·八〇 二〇〇球入 五·〇〇

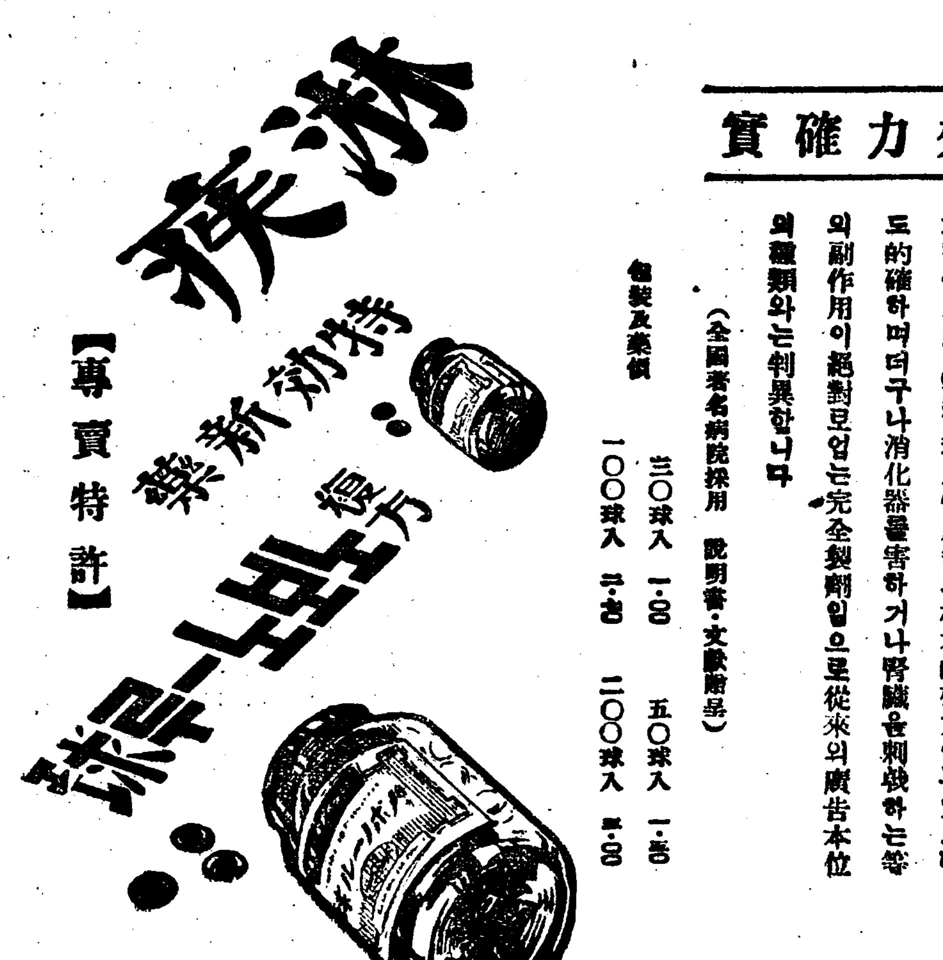

特効新藥 復方노보노―루球

【專賣特許】

京城府小門町 藤澤友吉京城支店

勿驚大暴落

獨逸實用夜光時計

海關稅本洋行負擔

特點 夜光은夜間指時

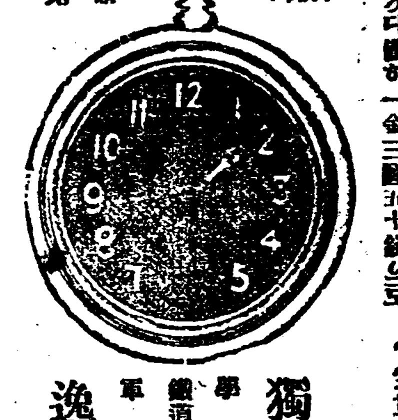

時計라면지다時計일가時間이마커야만時計이것다值이一金三圓五十錢으로(多數所用價格相談)

時代의要求할수잇다면그야말로緊하時代合理的時計(全部先金送料負擔)

獨(引換) 逸(郵送)

學生 鐵道局 軍人 專用品

(聞報百萬部無代進呈)

五千個限

特價 三圓半 提供(中日鮮一手販賣)

安東縣六番通九丁目四番地 國際洋行時計部

朝鮮史 (六)

丹齋 申采浩

三、高百二國의同盟（２）

成忠이이에곳 濡書誰文에게救書하야가로데『明公이唐과 사우지안하라면모르거니와 만일唐과싸우라하면 百濟와和치안하면안되리니 何故오하면 西國이高句麗를侵함에 매양運糧의不便으로敗하엿나니 隋가그明證이라 이제百濟가만일唐과聯合하면唐이陸路의遼東으로부터 高句麗를侵할뿐아니라 곳舟艦으로軍兵을運하야 百濟로드러와百濟의米를먹고 南으로부터高句麗를치리니 그러면高句麗가南北兩面으로 敵을바드리니 그危險이엇더하리요 新羅는東海岸에關하야 唐의運兵의便宜가百濟만못할뿐더러 新羅가일즉百濟와約하야 高句麗를치다가따참내百濟를속이고竹嶺以外高麗以內 十郡을濫占하얏슨 明公이아는바니 新羅가今日에 高句麗와同盟할지라도 明日에唐과合하야 高句麗의土地를 聽取하지안을것을엇지아느냐?』 淵蓋蘇文이이글을보고金春秋를가두우고 竹嶺以外郡州一帶의 土地를내앗으라하얏더라 이는第十二編에述할지라 이제는이를아직고만두거니와 成忠이드데여高句麗와同盟을맷고도라온니라

（四）安市戰役할때에 成忠의遺囑

紀元五百四十四年에 新羅가將軍金庾信을보내여 竹嶺을넘어百濟의 同大等諸城을攻하거늘義慈王이群臣을모아 戰鬪할方略을뭇는다 成忠이諫奏하야가로대 『新羅가果敢한적이 自保를생각하지안코 이저奕然이侵冠를試하니 이는반듯이그外援이잇는것이라 臣이듯은즉金春秋가古陀鎭의앙갑흐리를爲하야累次가만히바다를건너唐에드러가 援兵을乞하엿다하니 唐主李世民이海東을侵略할뜻을가진지오래인즉반듯이新羅와도高句麗百濟兩國에對한 陰謀가잇슬것이라臣이그陰謀한바를헤아리건대 아마唐은高句麗를치는同時에 船兵으로써百濟의西鄙를侵擾하고 新羅는百濟를처 高句麗를救치못하게하는同時에 또大兵으로써 高句麗의後方을 擾亂하라하엿슬것임니다 그러나新羅가 省熊峴大等城을 차지하기前에는 高句麗의後方을 擾亂케하지못할것이요 唐이遼東을차지하기前에는 水路의運糧에波浪하야 百濟를侵入할 船兵이업스리니 이제百濟를爲하야외하건데 아즉省熊等城을新羅에게주어하고 兵을按하야기다리면 唐과新羅가 高句麗에對하야 激烈한戰鬪가생기여 서로손을때기가어려울것이며 新羅는百濟를畏하야 兵을大發치못할것이나 唐은弱國을傾하야 高句麗에侵入하리니百濟가그틈을타서 舟船으로精兵數萬을運하야 唐의江南을치면 이를占領하기가容易할것이요 江南을占領한뒤에는 그財賦와民衆을因하야 進取하면 西國의北方은비록高句麗의所有가될지라도 南方은다百濟의所有가될것입니다 그러면新羅가비록百濟를怨할지라도 蕞爾한小國이엇지하리요 오즉머리를숙이어 命令을듯는쉰이니이다 그때에는百濟가新羅를取함도可하며 存함도可하야 아무말성꺼리가 될것이업나이다』

義慈王이이를笑차 [illegible]을命하야邊城을固守하며니 翌年에果然唐이三十萬大兵을들어高句麗에드러와 安市城에서싸위날써동안勝負가나지안코 新羅는十三萬大兵을들어 高句麗의南方에들어 그後方에擾亂을도모하거늘王이階伯을命하야新羅의뒤를襲하야 省熊等七城을恢復하며 允忠을보내여 夫斯達(今松都)等十餘城을占領하고船兵으로써唐의江南을襲하야越州(今紹興)等地를 占領하야 濱海外의拓地를經營하다가 마참내任子의讒을맛내여드데여王의薄待함을맛나- 그後을맛추지못하엿나니 이는第三章에 詳述하니라

日中事件에關한 聯盟決議案內容

直接交涉에委任乎

【제네바廿八日發聯合】國際聯盟理事會에서는滿洲事變에關한決議案이上程될터인데決議案은日本側의迅速한撤兵聲明中國居留民保護에滿足의意를表하고事件을日中兩國의直接交涉에委任하는것으로解釋된다決議案中特히日本側으로서重要한點은直接交涉의意義如何로日本代表는目下此點에對하여愼重硏究를繼續하고잇는데日中兩國만의交涉으로할것인가의與否는當初부터聯盟理事會의問題로되여잇는同時에滿洲事件의背景으로된日中間의懸案一切에及하얏다萬一今回衝突事件에만限해서는今後交涉에先하여先決條件으로極히重要性을帶할것으로聯盟理事會는平和를危殆에瀕케한境遇紛爭當事國에警告를發하고平和를確保하는것을其任務로서紛爭事件의內容에干涉할것은自身其權限外에存함으로自然直接交涉의內容如何는日中兩國에서決定될問題라고解釋된다

中國側第二段策

內로全國的排日運動助長코 外로露國과提携說

【南京二十八日發電報聯合】國際聯盟이滿洲事變에不關한다는報道로國民政府의第一段策戰은失敗하엿슴으로中國政府는二十七日早朝부터蔣介石氏以下最高幹部의緊急秘密會議를開하고第二段對策을硏究熟議한바聽聞하면右會議는

一、國際聯盟及米國을依賴함은絶望임으로斷念하고今後는對外的宣傳으로各國輿論을喚케다

二、全力으로露西亞提携에努力하는消極的方策을取할

三、日本과의直接交涉을回避하고徐徐히日本內部의破綻을待하여濟南事件同樣最後의勝利를得할것

四、全國의排日運動을猛烈케하여經濟的으로日本을屈服시킬것等을骨子로對策을決定한模樣이다蔣氏는聯盟干涉의他力本願의一途로進하여聯盟이中國의提案을容許치안으면脫退하고即時對日宣戰布告한다는等을豪語한다 그러나一方南京全市는國을誤하는王正廷을打倒하라 實國奴王正廷을죽여라!의세라로埋沒하엿다그리고王排斥運動이胡漢民派의策動을中心으로된것은注目할일이다

日中衝突事件의 聯盟關係一段落

日本代表部觀測

【제네바廿八日發電報聯合】國際聯盟日本代表部의觀察에依하면理事會는廿八日午後滿洲事變에關한討議를總하고決議案을採擇하여二十九日總會에事變의經過를報告하는同時理事會總會의決議를聽取하고總會로서의希望條項을述한決議를하고事件은聯盟에關한限에에爲先終結하는것이다今回의事件에對한中國側의對策을보면最初理事會에서顏色이多少조아서狂喜하여二十五日理事會會議에서日本政府가占領地域에서原駐地에撤兵을開始한旨를聲明하엿슴에不拘하고規約第十五條를持出하고聯盟狂이라云하는쎄실卿의一喝에逢하여모다色을失하고말엇다中國側今回의處置는全혀目標를失하야中國側代表部에聯盟通이無하다고云한다

對中聲明書發表

日本商工會議所에서

【東京廿八日發電通】日本商工會議所는二十八日午後二時中國問題常設委員會를開하고全國各都市及奉天商工會議所代表出席한後左의聲明書를決定하엿다

近日中國官民은每事에日本의正當한權益을無視하고國際平和의根本義에反하는排日排貨運動을强行하여日本에挑戰的行動을取하고不遜한態度로臨하여最近滿洲에서의中國官兵의暴擧는日軍으로하여곰斷然正當防衛의措置手段을講하지안을수업게한바中國政府는그責任을民衆치안코內外에虛僞宣傳을計하며國內에서暴行하고排日貨를激成하여在留民을虐殺하엿다吾人의容認치못할것으로日國民은擧國一致하여將來禍根을除하고東洋平和를爲해斷乎한根本的解決을期할것이다

打倒王正廷聲

胡漢民一派策動

【南京廿八日發電通】國際聯盟理事會가中國側提案을一蹴하엿다는報에南京政府는狼狽하여蔣介石氏를中心으로連日非常會議를開하고協議하엿는데何等의結論에到達치못하고王正廷氏의認識不足에痛罵를하엿슴뿐이엿다

對日宣戰布告

絶食코請願

【上海二十八日發電報聯合】當市의一般市民은다못對日宣戰布告의請願에熱中하고잇는데楊某, 湯某의二商人은絶食請願團을組織하여政府를當面하기로하엿다

直接交涉을要望

中央은阻止에努力 張氏地盤確保爲해

【南京廿七日發電通】張學良氏는이머로時局이推移할時는東北의地盤을根本的으로喪失하게됨으로逐讓步的態度로北平日當局에對하여直接交涉의意思를洩한模樣이다日本에對批할수업다는것을中央이到底히看破하고面目을버리고自己地盤을保하려는것이다如斯히되면南京政府의面目關係도잇슴으로中央은斷然히直接交涉을阻止하려고學良氏를激勵牽制하고잇다

齊世英氏渡日

日本情勢探索次

【南京二十八日發電通】國民政府는滿洲問題에關한日本朝野의意向을探索키爲하야齊世英氏를極秘裡에二十五日渡日시키엇다

兒童出張教授

時局安定까지

【哈爾賓八日發電通】時局安定까지日本學校教職員은安全한處所에兒童을集合식히고出張教授하기로되얏다

大藏查定案

閣議에上程

【東京二十九日發電報聯合】省廢合問題도今回若槻首相의裁斷에依하여其落着을봄에至하여大藏省은本格의明年度豫算編成에着手하기로되엿다井上藏相은二十八日藏井主計局長을官邸에招致하야廿九日閣議에서行財政整理를含한歲出概算의大藏省查定案을說明한後各省과折衝을開始하기로되엇다 그러나大藏省은今回行財政整理案은明年度豫算編成上不可避할最後案일으로理由의如何에不拘하고財政上一步도讓步하기不可能함으로多少의反對는未然히封할것이라고井上藏相은二十八日若槻首相과協議한結果二十九日閣議席上에서首相이其旨를特히强調하여各省大臣에原案承認을希望하기로하엿는데顧히廣範圍의行財政整理案을그대로넘기지안을수업스면各省과의折衝은非常히곤란케될것이며一方歲入減과相俟하여明年度豫算編成은未曾有의困難에陷할것으로觀測된다

日本人에게 家屋明渡要求

哈市排日濃厚

【哈爾賓廿八日發電通】中國側의排日空氣는濃厚하게되여日人에게對하여家屋의明渡를要求하엿다中國人漸時增加의徵이有하여財政的困窮한日本人約三百名이有하다

平然執務中被襲

『職務爲하야生命도不惜』 負傷當한王氏談

【南京廿八日發電報聯合】國際聯盟이滿洲事件에對하여中國에不利한行動을取하게되것은王正廷氏의責任이라하여數百學生이廿八日朝市內에서示威運動을行하엿는데午前十一時右學生는外交部에崩來하여王氏의室에押入하고棍棒其他로毆打하엿는데外交部員은直時王氏를救出하여自動車로蔣介石氏邸에避難식혓다王氏는相當히重傷으로傷은胸部三個所其他身體及兩足數個所에輕傷을受하고잇다同氏는學生襲擊에際하야『余는職務를爲하여死를不恐한다』하라고平然事務를執하고엇는것을襲擊한것이다

◇寫眞說明◇ 檢斷엔改造에 餘念업는『방돌』『한돈』兩飛行士 黑衣가방돌氏

國際聯盟提案의 視察團派遣問題

日本서拒絕키로決定

【東京二十八日發電通】國際聯盟은滿洲事件共同調查員派遣案을撤回한바그代案으로極이小規模의視察團을派遣하자는議가起한바政府로서는

一、聯盟에對한不信을보임

二、事態의解決을遲延시킴

의二個理由로右提案을拒絕하기로決하고二十八日芳澤大使에게回訓하엿다

局課廢合案

具體案折衝中

【東京二十八日發電通】省廢合問題는一段落의形勢로되엿는데井上藏相의手許에서立案된省의局課廢合의整理案에對하여서도關係條項에相當한異議를唱하는者多하며此에關하여서는井上藏相이各省大臣을戶別訪問하고具體案에對하여折衝할豫定이다

日本兵巡察中 便衣隊가狙擊

死傷各一名

【奉天二十八日發電通】步兵第七十七聯隊第五中隊一等卒浦田元雄外一名은今朝十時附屬地附近巡察中便衣隊二十餘名에게射殺되고一名은重傷되엿다

拓務省廢止問題

設置한지三年 結局은廢止運命

【東京廿八日發電報聯合】行政整理로서廢止로決定한拓務省은昭和四年六月十日田中內閣下에設置된田中首相의兼攝을初代로하여濱口內閣으로되고松田、原兩相을繼하여若槻兼任으로되엇다此間二年四個月設置以來各外地統制海外拓殖助成、移植民保護獎勵에力을傾注하고近來에는植民地官吏의加俸問題에關하여國力外地를代表하고如何間閑却되엿든外地의利益을中央에서主張하게되엿는때도되여今回大整理의犧牲된것으로設置以來實績으로서는

一、朝鮮自治制擴充

一、臺灣阿片制度改善

等을爲始하여南洋羅米移民發展에幾多의貢獻이잇섯다

行政整理는固執

省廢合은讓步하나 井上藏相의主張

【東京二十八日發電通】三省廢合은井上藏相, 最後外지孤立奮鬪하엿슴에不拘하고反對閣僚의强硬한異論으로拓務省廢止만을決한바藏相은明年度豫算編成의唯一의打開策으로立案한行政整理案이如斯히讓步의餘地가잇다고一般에게解釋된다면到底히豫算編成上責任을가질수업다고하며若槻首相에對하여省廢合은不得已讓步하나交換條件으로此以外의行政整理案은妥協餘地가업다財政整理案은其原案全部를承認하지안코는豫算編成은不可能하고藏相으로도責任을질수업다는點을諒解하라고하엿는바首相도此를承認한模樣이다依하여藏相은豫算編成期가切迫한關係로最近閣議에行財政整理案을提出하고直時各相과의交涉을開始하여原案대로進行시길方針이다

拓務省廢止

明年四月一日

【東京二十八日發電報聯合】拓務省廢止는決定되엿는데其實施期는官制改正豫算關係等이有하여年內에實現하기는困難함으로新會計年度인明年四月一日實施하게될模樣이다

拓務省廢止에 政友秋田總務談

【東京廿八日發電報聯合】拓務省廢止에關하여政友會秋田總務는語하되

省廢合도拓務省을潰함에만止하여서는行政整理도龍頭蛇尾에終한터이다拓務省廢止는江木前鐵相辭任當時부터旣定의事實인데若槻首相의斷然決意가出現하고잇다如斯하여서는到底히豫算編成의途을失할수업다拓務省廢止에는拓務行政刷新의大局에鑑하여勿論絶對反對이다

樞府의意向

强硬反對안어

【東京廿八日發電報聯合】行政整理의根本인省廢合問題는遂히拓務省廢止로서解決하게되어近近해閣議에서正式決定케되엿는데樞密院에서도此에關한樞府方面意向은本問題는全然政治上의問題이니法上의問題가아니고政府가行政費의節約을目的으로하는것인以上은구태여反對할必要가업다라는대잇서多少議論은잇서도結局承認할것으로觀測된다

立場上困難

世人의諒解希望 原鐵相談

【東京廿八日發電通】原鐵相은語하되

余로서는拓務省廢止反對說은反對하는바政黨內閣의一員으로서處置를總理에게一任한以上如何한裁斷이下하드래도此에服從하지안을수는업다余의立場은非常히困難이나世人은余의苦衷을諒解할줄노信한다

內閣直屬의 拓務院設置

十一月부터實施

【東京廿八日發電通】拓務省廢止에依하여內閣直屬의拓務院을設置하게됨으로此에伴한官制改革案은直時樞密院諮問을經하기로되여아마十一月一日부터實施를見하다

拓務省廢止로 約五十萬圓節約

移管諸經費內譯

【東京廿八日發電通】拓務省廢止結果拓務院이設置되는境遇는大體內閣拓植局에準하는것으로約五、六十萬圓을節約할수잇다新拓務院의經費는三十萬圓으로하고約五十萬圓程度의節約이된다 그리고移管諸經費는如左

一、經常部 樺太廳時別會計繰入 一、百六十萬二千圓

臨時部

(가)移民收容所費九萬三千圓

(나)移植民及海外拓植事業保護獎勵費二百四十八萬圓

(다)時別會計補助金二千百三十七萬三千圓

朝鮮 千五百四十七萬三千圓

關東 四百萬圓

樺太 百六十萬圓

南洋 三十萬圓

日本의公文書

中國서又復開封抑留

【滿州二十八日電通】中國官憲이日本領事館의公文書等一切郵便物을任意로開封하고抑留하엿슴으로田中領事는中國側에嚴重抗議하여其不當을詰問하엿다

北平學生團

張氏代表會見

【北平二十八日發電通】副司令部에殺到한北平學生團은張學良氏代表와會見하엿다 戰寰鶴에外한市民大會의建議及東北政府激勵의請願書를交付하고다시午後四時半부터市內遊行을行하며氣勢를揚한後六時頃無事散會하엿다

廣東人心惡化

日本人全部撤退

【東京廿九日發電通】廣東의人心惡化되어在留邦人全部는沙面에引退하엿다

沿線外部隊는 逐次撤兵中

金谷參謀總長談

【東京廿八日發電報聯合】金谷參謀總長은廿八日午後四時官邸에若槻首相을訪問하고關東軍의配備行動及今後方針에關하여報告하고諒解를求한後午後五時辭去하엿는데總長은語하되

滿鐵沿線外의部隊는逐次撤兵하면서잇다目下一部는吉林에家屯에出하엿스나今後滿洲의治安이維持되고事件의交涉相對가決定한時는撤兵한다고觀測하는것이조흘것이다

朝鮮師團增設論

研究會方面서高調

【東京廿八日發電報聯合】貴族院硏究會에서는廿八日午前十一時부터常務委員과政務審查部의部長理事聯合會를開하고朝鮮의六道代表七氏로부터朝鮮師團增設에關한陳情을聽取하고此에對하야志水, 大河內氏兒玉伯等의質問이잇고同十一時散會하야引續常務委員會를開하고右陳情에基하야愼重審議한結果大體朝鮮師團增設은必要하다는意見이多數를占하고正午散會하엿다

首相을訪問

今井田總監

【東京二十八日發電報聯合】今井田政務總監堀切拓務次官은二十八日午後二時若槻首相을官邸에訪問하고拓務省廢止하게되는境遇의善後處置에對하여意見의交換이잇섯다

世界飛行界展望 (十三)

大西洋橫斷飛行과犧牲者

東京 邊成烈

今回太平洋橫斷無着陸飛行家아렌•모일兩氏行衛不明과 巴里東京間直線飛行慘事가連發하야飛行機는 極度로危險한兵生覺하나 今年三月米國遞信省發表統計에依하면 定期航空路의事故는汽車의그것보다 五分之一이나적은八割에 該當한다 事實아는바日本定期航空路로보더라도 滿二個年間今年六月旅客一名이慘死될뿐이엇다 汽車以上安全한飛行機가 今回가티慘事連發하는原因은 어데잇는가? 讀者諸氏도아시는바와가티一夜에英雄이되는 新記錄樹立에對한名譽心과 一攫千金하는懸賞金에 對한射利心이 飛行家를刺戟하야 冒險飛行을하게하는것이 一大原因이라斷言하여도過言이아니다 今回太平洋橫斷懸賞金十萬圓에對하야 千九百十九年大西洋橫斷飛行에는英國데리•메일新聞은二十萬圓을懸賞하엿다當時도有名無名의飛行家가多數應募하엿스나其中호-가大尉와그리브中尉가操縱하는 쏘피스機가第一有望하여兩氏가뉴파운들랜드•부룩클랜드飛行場을出發한것은同年五月十九日午後五時半이엇다其後는兩霧風雨와惡戰苦鬪한十餘時間에九百五十餘哩을 踏破하얏스나燃料는거진消盡하고前程은洋洋한海上뿐이엇다 當時飛行機는無電設備가업고 航空中海上에서汽船이나만나면 書信을中投下가唯一의通信이엿다 兩氏가出發後到着豫定時間에 全英國은鶴首苦待하엿스나 機影이보이지아니하니 希望은絶望이되고말엇다 行衛不明六日後는萬民이다兩氏生存을 絶望하엿스나 호-가夫人은超人的信仰으로男便無事生還을祈願하엿더니그도二十四日 英國皇帝陛下의懇篤한吊電을맛고는絶望할수밧게업섯다한데意外로하겐漁船메리號가 兩氏와機體를發見하고即時 로잇츠信號所에旗手信號를하여 英國은飛行機와兩氏를軍艦으로 救助奉迎하엿다 兩氏失敗後數日한飛行士가亦是慘事하엿스나 同年六月十三日에 알콧크大尉와 쁘라운中尉가 뉴파운들랜드와아일랜드間을 十六時間에 成功하여 最初太西洋橫斷에 踏破하엿다 前記千八百哩 大西洋橫斷에 滿足치안코 飛行界는益々하야 千九百二十五年 佛系米人 렌몬•오데그氏가 巴里紐育間無着陸飛行에 五萬圓懸賞을하엿다 이번에도應募者가數十名에達하엿스나 그中第一有望하던 고리•언겟시兩中尉가同年五月七日에 愛機白鳥號를操縱하고 巴里出發後二千六百餘哩難航後經實에 到着치못하고太西洋橫斷飛行의 最初犧牲者가되고말엇다

今番아렌 모일兩氏失敗後에男女飛行家가連續應募하며其中數十日間許可만苦待하던問題의飛行家한도 팡혼 兩氏도今番許可되야橫斷準備中이다 飛行機改造에餘念이 업는兩氏는訪問한記者에게成功만하면日米兩便懸賞其他二百餘萬圓收入은 確實하다하엿다 不過數弗料金을받던曲藝飛行家팡혼氏가 一躍世界的英雄이되고 飛行界의寵兒린드박氏와가티 七十餘通祝電과二百餘通便紙를 바들夢想을할것이다 彼等의 心臟은自然叩動할것이다

當時에이번가티 有名無名한懸賞飛行應募者多數한中 無名靑年린드박氏가二百馬力單葉機라이얀號로 三千六百哩 太西洋橫斷한것은 다시記錄하기는너무도 有名한事實이다

이飛行의 大成功이 氏의謙遜잇게한것은事實이나 大佐는人氣과孝道와宗書 禮儀端正한것이其一助가되는것은 萬人이아는바다 去九月七日大佐를訪問하니 朝鮮訪問할意向이업느냐하니 氏는謙遜한態度로 人心厚하고 山川이明眉한貴國을한번訪問하러하며 好意도만히가젓스나 今回는遺憾히南京에로直線飛行하기로決定하엿다고 對答한바 態度는참氏가世界的英雄이며 私設大使인가生覺하기에너무도謙遜하고 禮儀가端正하엿다

寫眞은 쳅펠린伯號가 北極飛行으로부터 歸還하야다시英京倫敦에 飛來한그當時의 寫眞이니 英京蒼空을徘徊하는 쳅펠린의雄姿

新民屯鄭家屯 日本軍은撤退

駐米大使言明

【東京廿九日發電通】駐米日本大使館側에서는本日滿洲事變에關하여米國記者團에게如左히聲明하엿다 日本軍은旣히新民屯及鄭家屯에서撤退하엿다目下吉林、奉天에一部軍隊가잇슴에不過한다

在鄉軍人代表 東京에參集

滿洲問題로

【東京廿九日發電通】滿洲事變에奮起한在鄉軍人會第一師團管下聯合支部에서는二十七日靖國神社에서大會를開하고宣言을發하여全國三百萬在鄉軍人의奮起를促하엿다此結果近日全國代表가東京에參集하여滿洲問題에對한態度를決하기로되엿다

英國金本位制停止와 그世界史的意義 (三)

朱抨善

이러하 年年히入超를繼續한데다가 英國資本主義에잇서特殊한重要性을帶한輸出은 더욱激減되얏스니 그것은다음에述할産業의凋落 (그中에도炭坑 製鐵 機械 造船 毛織等重要産業의沒落) 重要産業技術의固定化 勞働條件의相對的高位 國領後進諸國의 産業發展等에緣由한것이다 最近의事業狀態의指數는

指數『에코노미스트』 一九二四、一〇〇

輸入	一九三〇年 十一月	十二	一九三一年 一	二	三	四
原料	九一	一〇六	一一五	九七	九八	一二七
有色金屬	一二五	一二〇	一〇七	一〇七	一〇三	一一九

消費	一九三〇年 十一月	十二	一九三一年 一	二	三	四
鐵	[illegible]	[illegible]	[illegible]	[illegible]	[illegible]	[illegible]
石炭	[illegible]	[illegible]	[illegible]	[illegible]	[illegible]	[illegible]
棉花	[illegible]	[illegible]	[illegible]	[illegible]	[illegible]	[illegible]
고무	[illegible]	[illegible]	[illegible]	[illegible]	[illegible]	[illegible]
電氣	[illegible]	[illegible]	[illegible]	[illegible]	[illegible]	[illegible]
纖維貨物輸送	[illegible]	[illegible]	[illegible]	—	—	[illegible]
完成商品輸送	[illegible]	[illegible]	[illegible]	[illegible]	[illegible]	[illegible]

前年에比하야 洗鐵 鋼鐵 棉花消費 原料及有色金屬의輸入及完成商品의輸出은 激減햇다 原料輸入의激減은 餘他의諸國에서도그러하지만 特히英國資本主義에잇서서도 景氣好轉과는등졋다는것이니 英國의大經濟雜誌가好轉의徵候라고드는

一、物價下落의靜止

二、國際政治情勢의好轉 特히佛伊協定 英印和平 南北歸定

三、英國으로부터의金輸出의終焉

等等은이제는 그表面的觀察에 不過하엿다는것을 證明하고잇다

上記第二表로써도 推論할수잇는거와갓치 輸出의減退는그程度가非常이컷든것이다 맛브란드銀行報告에依하면（一九三一年二月—三月）一九二九年及一九三〇年平均의 經濟生活의最重諸要素는 逆轉하엿다 그여기에서英國부르조아經濟家들은輸出의減退를 農業恐慌、農產物價格의 破局的下落이海外諸國의購買力을 最低限度로引下식혓다는데돌린다 그럼으로그代辯者들은 英國의生產費가勞働賃銀의高率、社會的負擔의過重으로因해서過多하니 무엇보다賃銀의切下 失業手當削減等을要求하자는것이다 이要求는『擧國協力內閣』의 重要한政策의하나로發見되나

四

以上의對外貿易의 援退와並行하여 그보다도基礎的인 英國金融市場危機의要素는 그重要產業의沒落이다 一九三一年에드러서서도 그季節的增進도보여주지안흔것이 大英帝國의產業生產이니 鐵의生產에잇서서鋼鐵은 가장그不景氣의打擊을敏感히입어 一九二四年의六〇%洗鐵이四〇%造船業에잇서서그至造船能力의 僅僅四分의一이利用되며 造船中의船舶은本年第一•四半期에드더서前四半期의僅僅七六%로 六九四千噸이요 主要產業中의首位를占한石綿業은 總紡錘의約三分의二가그活動을停止하고잇다 過般渡日한極東綿業使節의 報告에依하면그商에잇서서一九一三年란가시아의五、八五〇萬錘 機錘八〇萬이今日엔 五、七七五萬錘、機械七〇萬으로의減少이며炭坑에잇서서도 昨年月平均產額二千萬噸더든것이 本年上半期月平均千八百萬噸으로의 激減이다 이러한老大國의產業의沒落은一九三〇年後半期以降世界恐慌에 나타난가장重要한變化이니 即이世界恐慌의 中心은『先進國』即軍工業國、資本主義의中樞를構成한資本主義列强이라는것이다即資本主義的發展은이제는그桎梏로變하엿다는表徵 發展의原因이沒落의動因으로轉化하엿다는辯證法的說明이다換言하면産業施設의可變性이가장適切히要求되는今日 先進諸國은先進이기때문에오히려工業이後進이라는것 後進諸國은急劇으로新技術 新經營方法의採用을하는데 先進諸國은設備過剩 資本過剩 生產組織의固定化에어서는國際市場에서의競爭能力의缺如 等等은가장恐慌의壓力을만이밧는産業部門中에서도强大한獨占이 支配하는重工業國을못살게구는因子이다

이러한英國의産業組織을再編成하지안코는到底히그存在를扶持할수업다는事實은 有能한勞働黨政府로하여금失業大衆의擴大再生産이란아름답지못한선물을보내게되엇다 失業保險關係의失業者만도二百萬을突破하얏스니 各產業部門에의 失業者率은石炭工業二四% 鐵五〇% 造船業五〇%이니이제失業者數를標示하면如左

第三表

年月	完全失業	部分失業
一九二八年三月	[illegible]	[illegible]
一九二九年三月	[illegible]	[illegible]
一九三〇年三月	[illegible]	[illegible]
一九三一年三月	[illegible]	[illegible]
四月	[illegible]	[illegible]
五月	[illegible]	[illegible]
同	[illegible]	[illegible]

이러한資本主義의 窮境을 指示하는夢魘—失業群—의情勢는英國에잇서서는產業合理化力의部分的障害가되는傳統的權力의强大한勞働組合의存在에도不拘하고 그대로繼續하엿든것이다如斯한經濟情勢와失業洪水의激盪에應하는것은 勞働爭議이니一九三一年一月以降五月末外지의統計는 昨年度의爭議數와同數인一八五件인데도 不拘하고爭議參加人員은 昨年의十七萬倍三十四萬爭議延日數三百十六萬日로부터서 五百四十七萬日로增加이다 이는爭議의質에잇서서는 確신意識化되엿다는證左이라아니할수업다

「레코-드」를 어떠케선택할가 (1)

먼저추잡한곡조를버리고 예술적인음악을선택하시요

축음긔음악의 류행은 세계적이되고 마럿는데 지금에는라듸오, 활동사진과함께 현대인의생활에 파고들어간새로운예술(藝術)이라고혹은새로운오락(娛樂)이라고까지하기에도달한것입니다

◇ 자긔가 조하하는 푸로그람으로맘대로 어데서든지 세계제일류의음악가의 연주라도 들을수잇는고로 음악을 조하하는이는 이러케도 간편하고 이러케도친분이 두터운긔관은 다시업슬것입니다

거긔에다가 가튼곡조라도 몃번이든지 되푸리할수가 잇고엇더한사람이든지 비교할수가 잇는것 임으로도 음악감상(音樂鑑賞)에는가장 조흔긔회와 편의를어들수잇는 터에 조선에서도음악보급이 이축음긔에 힘이만엇다고 할수잇습니다 더구나요사히가래서는 예수,나일본의류행가가 수입된것도 이레코-드의힘이만습니다

◇ 여긔서 류성긔에대한 영향은 아렷지만레코-드(류성긔판)을 어떠케 고를가가 문제입니다 다컨문음악연구가는 차치하고 지금으로부터 레코-드 음악파친해지려는이들은 이문제에 대하야 생각되게 하는것입니다 서양음악하드래도 레코-드를 맨드러파는큰회사가 갓가운곳으로 말하면일본에도 다섯개가 잇고그회사마다 매월스므장으로 부터오십장의 레코-드를 파는고로 내용을 모르는이는 여긔에머리를태우는이도 잇습니다

처일신뢰 아니할수업는 캐탈룩(目錄)은자긔선전이만키때문에충실하게 거긔에 신뢰하자면 각회사의 제품을 전부사지안으면안되겟스며 음악가나 음악연구가들은 흥미한사람이 만치만 어쩐까닭인지 축음긔나 레코-드에대하여서는 무관심 한것가태서 그의실제를 연구하야음악을할모른이의 말벗이 되랴고하는이는 세계어느데나 맛찬가지로드문모양이올시다

◇ 그러면 어떠한곡조를 선택할것인가하면 사계의 선배또는음악의권문가에 대하야 바이오린이라든지 피아노라든지 노래라든지 오케스트라든지의 간이하고도 처음듯는이의 귀에도려가기쉬운대표적명곡을발삼하는것이 조흘것갓습니다 모든예술과 맛찬가지로 음악에잇서서도우수한것중에는 간혹 간이한것이잇는것으로 초대의귀에 드러가기쉬운것이 의외로 만흘것입니다

◇ 한가지 방법은 간이한음악사(音樂史)를읽고서작곡자(作曲者)의일홈이나 경력, 그의대표작을 대강이나마 머릿속에집어너코자긔의 취미를 참작하야레코-드의 실제에당해서 선택하는방법으로 이것은 손이만히걸리긴하겟스나 레코-드의 힘을빌려여 서양음악을 맛보랴고하는 사람이라면 당연히최소한도의로력이라도 악기지 마러야할것입니다

위험한새로운경기 얼마간의위험을 가지지안은경기는 승거웁다고 영국에서 칙류행을하게된오-토바이를타고서공을 처는 『뉴-노-볼스포-드』

家庭問題 隨問隨答 엇지하릿가? 男女問題

여러분이당하시고 게신어려운 문제들무엇이든지무러주십시요 가정문제, 남녀문제 그타여러가지 어려운문제가만흘것입니다 혼자애를태지마시고해결하기에로력하야하실것입니다 다무엇이든 지무러주십시요 힘자라는데로대답해드리겟습니다

천박하다고 그의부모는반대

저는금년 이십일세되는 녀자이온데 보통녀자와달라 색다른일홈을가젓습니다그것도환경이 그러케맨드럿고 두수업시 그러케되지안으면 안될사정이잇서그리된일입니다 그런데저는 우연한긔회에 어떠한 청년한분을 알게되고 알게되자 정이두터워젓습니다 그래서저는 찬란한미래를꿈꾸고서 그와나와는 행복한날을 마지할줄을 미덧습니다 입이그와나와는 구든언약이 잇섯든것입니다 이를알게된 청년의부모는 나의일홈과 처지가다른만큼 철테로운력을 하지안습니다 그리고그청년의 동무몃분이와서 사랑하는사람의 권정을생각하야 단념을하라고 일장훈계를하고 도라갓습니다 저몸은비록 이러케되엿다하드래도 내마음이야 부정할게 무엇잇습니가 세상은나를미더주지 안는다할지라도 저는그청년이 아니고압날에희망이 업는것입니다 어떠케이일을 해결할수가 업겟습니가?

그의해결은 당신두분에게

무슨문제든지 당사자이외에해결할수가업습니다 이러케말삼하시면 락심하실줄 알겟지만 세상이면드래 는일이니 세상이잘되기전에는 그러한고통이업슬수업슬것입니다

첫재로 당신이색다른 녀성이라하셧스나 카페-의 외트레스입니가 기생이십니가 카페-의외트레스라하면 그사나회를 미드러보는 업섯슬것입니다 그야그러한 흥동황농미례서 매진언약으로 백년을 아모파란업시사는사람도 잇겟지만 대개가그런곳으로 배회하는사람은 흥기조하다니는사람이 만흔까닭입니다 그리고당신이 기생이라면그사나회는 당신을한오락물로 취급하는 딸남봉에갓가운 사람이엿슬런지 당신은 그사나회의봉탐감 이엿슬런지도 모릅니다 그러나 그사나회가 처음으로당신가튼 색다른녀성을대한 사나회엿든지? 그렷타면 죰생각해볼여유가 잇습니다 그리고그사나회와 당신을맛나기전에 다른녀자와의 염사가업섯든지? 그럿타면 당신은그사나회를 미들수도 잇스러니와 두분이잘해결할수도잇습니다 그리고당신도 그사나회와 결혼을한다면 지금까지의생활ー 그완전히감염(感染)된색다른녀성으로서의 그특질, 그결함습관ー등등을 내여버리고 완전한인격자로서의 새로운녀성이될 각성과 결심이잇는지 그리고과청이 되다십히하엿슴 색다른녀성으로서의 호긔심까지도 버려서 당신이그사나회와 결혼을한뒤라도 다른색채에 미혹되지안을것인지ーー그릿치안으면 그사나회의 권정을위하야 단렴하시는것도 조흘것갓습니다 그러나두분이 헤여지면 두분이다ー 실망을할경우면 그것은두분만의 해결할문제인데 부모되시는분이 반대를하시드래도 량해운동을 착실히하십시요 다ー가튼 사람으로서 귀천을구별하는것도 우수웁고 진일에불결한그릇도 말정히씨스면 상우헤올려노흘수도 잇스니까요 첫재당신은 진실된녀성입니가? 그러면성취한 가능성이잇슬것입니다

事實秘話 왜!죽엿슬가 女脫獄囚(完)

길거리에女優의屍體 세女子의怪異한足跡

크라라의 파옥사건은 미국전토를진동 식혓다 경찰은전국도처에수사를 개시하엿스나 그녀자의행방은 아조묘연하엿다 마친석유밧(油田)을답사하려간긔사일행이 사막의 중앙에잇는고상한에 묘령의미인이 잇슴을발견하엿다는 소문이들려 옴으로경찰은곳 현장에급행하엿다 그러나그들이 도착하기전에 그곤에그비행긔가 다시금 그사나희와크라라를 태워가지고서 국경을넘어서 묵서가로 가버리고마럿다

크라라의 파옥과 똑가튼시간에그의 남편인휘립프도 쉽팔관집을잠겨버리고 어데론인지 이사를 가고마럿다 이러한사실이 신문의 삼면을떨치게 하엿든것이다 그러나 그것은그가 그무서운쇠몽둥이 사건의 주인공크라라의남편이라고 세상의 지목을밧을것임으로 이것이 두려워서자취를 감촌것이라고 동정의관찰로긔재되여잇섯다

시의경찰이 필방으로 손을나누어 탈옥수의행위를 수사하는동안에 카-손과 크라라는멕시코만(灣)에 갓가운 일휴려판에체재하야 밤노코 즐거웁게지낫다 밤에는 극장으로 음악회로의그들은 호사한생활을 하엿다 크라라에게 잇서서는 멕시코는처음발드되인곳은아니엿다

그녀자는 소녀시대에 여러해를 이멕시코에서 지낸일이잇섯다 그래서 이나라말도잘하엿고이곳의사정에도밝엇섯다 그우헤 이녀자는 단발인데다가 머리털이밤빗이고 눈이파래서 어댄지 멕시코사람과가탓다 그래서 훌륭히 멕시코사람으로행세를하는것이엿다

라부(羅府)의 경찰은 미칠드시 수사를진행한결과 크라라의출생지가 멕시코라는것을 탐지하엿다 인간은범죄를 행한뒤반다시 한번쯤은고향을 차저서간다는 이상한심리로부터 추상되여경찰은 크라라도 고향에갓스리라고 눈충을그리로 돌렷다 그렷치만 아무런수속도업고 멕시코천지에서 그녀자의 자최를 차저낸다는것은 진실로어려운문제엿다 거긔서 경찰은그녀자의 소비하고잇는 돈의출처를 탐색하기로 되엿다 먼저크라라의 신분을조사한결과 그녀자의 근친이 칼리포니아주와 텍사스주에잇는것을 발견하엿다 라부경찰로부터 멕시코 각도지에잇는 주요한도시에 어상의두주어 느곳에나 송금(送金)을 밧는미국인이 잇는가를조회해보앗다 한 뉴-올리안스에 뎡의이야기로는카-손부인에게 텍사스주의 어떠한 집으로부터 막대한 송금이잇섯다는 것이엿다 이것이비로소 크라라를 체포할단서엿다

두시에 경찰간에 여러번권신이왕래한결과 카-손부인이라고 일홈을 부치고잇는녀자가크라라라는것이 인정되엿다 그러나 라부경찰에 의뢰를밧고여관에 그들을 체포하려갓슬는 경찰은그들보담 한발자죽 느진탓으로 놋치고 마럿다

크라라와 카-손은 그천날을범하는 긔천으로 멕시코만을횡단하야 대안(對岸)인 페락.시두-쓰시로 고비원주를 하고마럿다

그뒤에 크라라는 태평양을바라보고잇는 산, 살바도아로 도망하야 온도라주까지 피신하엿스나 그만 그곳에서체포되고마럿다

그녀자는 탈옥이래로 반개년간 도주한리수는 사십마일을돌파하엿다 그동안 그녀자는현대의모든 교통긔관 즉비행긔, 긔선, 긔차, 자동차, 마차, 우차까지도 리용하엿든것이다

최후로 가장경탄할사실은 크라라와 함께 체포한동반자카-손이란 인물은 실상이즉그녀자의남편 위릿프엿든것이다 여기에서 라부에 산밋에잇는병원파나란히한 십팔번관 산중에살고잇든 변호사 휘릿프는그때에도이래인거리에 애매한 영업을하고잇든 권과자 이카-손도또한 동일인물이엿든것이 쪽로되엿다

크라라는 현재 라부주립감옥독방에서 엄중한 감시미례서속절업시 여생을보내이고잇다 ー(끗)ー

第五回 洋服裁斷講習會 (申請은三十日까지)

一、定員 男女四十名(甲班二十名裁斷有經驗者乙班二十名初學者)
一、講習期 甲班滿一個月乙班滿二個月 (修業證書授與)
一、申請 九月三十日까지所定願書에入學金一圓添付提出함(地方請求는返信料二錢切手必添付)
一、講習料 貳圓(十月一日午後七時부터開講함)
一、科目 最新流行歐米式各種通常服、禮服、婦人服、兒童服等(裁斷講義錄一部代金貳圓與實中至急請求하시오)
一、講師 方義卿氏 尹昌鉉氏

主催 朝鮮中央基督敎靑年會社會部
後援 朝鮮日報社學藝部

새로設立된 洋畫研究所

都相鳳氏經營의 崇三洞崇三畵室

녯날에고려화회(高麗畵會)서화협회(書畵協會)연구과중앙긔독교청년회(中央基督敎靑年會)의 미술과(美術科)등이잇섯스나 어떠한사정으로 폐지된뒤 조선화단의황폐를 늑기엿는바 일본동경미술학교(東京美術學校)양화과를지나고 연구과에서 연구를마친도상봉(都相鳳)씨개인경영으로양화연구소가설립되엿는데초학자들의 들노업는 조흔긔관이되여 압흐로미술계에 공헌이클것인데장소는아래와갓다

京城府崇三洞八九ノ三洋畵研究所崇三畵室(研究生募集中)

仙鄕에피는꽃 요사히새로히 조직된 ... 제일회작품으로 촬영하엿다는 『상향에피는꽃』의한장면이 어사진이니 監督 林一影、撮影 李明雨、主演 成春野、金蓮實、崔一星

『詩調六首』

金午男

山水가그리워라갈맘는星火갓다
千故萬障에막고말라하는고야
世事가이런가하고 혼자우어하노라

世事가꿈이란다 꿈일시分明하다
꿈일시分明커늘구지근심무삼일고
근심은꿈아니라 헬여할에왜어리라

조용한달을뒤고靑鶴山올도엿서
月明明山寂寞을마음꼿읇노라니
淸風은어이아는고 부러和答하더라

寄角峰올라서면天下볼줄알앗더니
오르니山外山에雲霄가아득하다
世事가저갓다하니 그를슬허

矣哉다奇岩怪石호노다激瀧飛瀑
부되처千萬曲되고까여저萬斛玉붓네
世事야언제못보라 하로終日

靑山이오라더냐綠水가가라더냐
淸風이잡지안코 雲無心저떳거늘
어이라에술모르고 눈물지며섯는고

라듸오 九月三十日

午發 一〇時〇分水象槪況各地天氣實況仁川觀測所發表▲一〇時四五分料理『가지나물』日用品時勢
正午 時報뉴-쓰
午後 〇時二〇分義太夫▲一〇分文藝講座小說創作에對하야(三)廉想涉▲二時二〇分運動競技秋季六大學리-그慶明二回戰試合狀況(神宮外苑球場中繼)▲三時四五分 뉴-쓰公示事項▲五時四五分라듸오體操職業紹介事項今晩프로그람發表▲六時〇分童謠劇(A)二曲JOAK唱歌隊▲六時三〇分初等英語講座(A)▲七時〇分뉴-쓰公示事項翌日프로그람發表▲七時三〇分 講演▲八時〇分 라듸오드라마 (全十景) 終曲(洋樂)▲九時三十五分氣象槪況各地天氣實況
況 時報仁川觀測所發表▲九時四五分漁業時價 二部尹白南

不死鳥 (40)

沈熏作 安碩柱畵

단로 (5)

버러지 소리는 기나긴가을밤을 새워가며 잠못이루는계훈의 머리맛을 또앗다。초저녁무렵 뒤설레든 바람도그치잘들지안코 나무가지우에서바스락거리다가잇다금 양관류리창에지붕은 입사귀를 휘물아서우수수하고 쉬어는다。날이갑작이 산산해저서 큰사랑에서는 덧문까지첩첩이닷고 들어안저 오늘밤에는『마ー장』딱 첫는소리도 계집들의새시럭거리든 소리도 들리지안는다。다만우중충한 추녀끗헤서풍경소리만 뎅그랑 뎅그랑가을밤을 호도직힐뿐이다。

계훈이는 불을쓰고 이불자락을 뒤어안고 업드려서허스바다에 쌀일하도는 애무진당배만 연거어 피엇다。『쭈리아』만 못지안케 제장래를생각하기에 권신의신경을이 욱죄어드는것가렷다。장래를 생각한다하야도 생활문제가큰것은 물론레외요、『쭈리아』와의 관계를 엇저면권과가리 회복해볼가하는것이 계훈에게는가장큰 고통이요 유일한번민이다。그러한경우에 녀자를 만히달어보고 처벌 농갈친사나히가트면 업든 눈물이라도짜내어보이며 충분히사과를 하고나서는 열번씩어 아니넘어가는나무가업다고 타일르고어루만진다음에야 대개의녀자는돌릴범도 하것만 쑹ー하고오그러면 퍼지를못하는 천청이라 그야말로 벙어리냉가슴알듯 제가슴만 칫코잇다。

『쭈리아』만은 반주자를 노치고보면 제예술은 반편이된다。딸아서 음악가로서의 생명도 죽어버리고 말것만갓다 그것은 제욕심만 압세우고공리적(功利的)으로 타산을한것이지만 실상 조선녀자로 벗겨노코보아도 『쭈리아』만큼 육체가발육되고 체격이 미끈한녀자는 단한사람도 꼽아볼수가업슬것갓다。

길바닥에 멀넌가슴이오그라들고、안생거름들것는 소위『모ー던걸』이란것들는동으로 목거다비처도 하나토 눈의찰리가업다。정욕의 상대자로는밥벌것도업거니와 데리고산뎃들다니드래도 『쭈리아』만한 장식품이 업슬상십다。쉬어러진 음식이라도 개가먹는것을 보면 앗갑다는데 하물며 꾀어찻든 진수(眞珠)를 도야지에게던저줄수는 업다。계훈이는술녀시 『쭈리아』가 누은편으로 고개를돌렷나 『쭈리아』는 『련뷰ー』에서 보는것가튼 자세로 길직한 사지를맷고들아누엇는데 실오래기 하나도 감지안흔 희멀금한하반신이드러낫다。추석을지난 오스름한하현달은 녀자의 잔허리로부터 넘쳐나리로 흘러넘는곡선을딸아 연옥색으로 볼울드리며 씻어나리고잇다

계훈이는 몃분간까지 꿈이 터질것갓든 근심걱정이 안개 혼러지듯하고 황홀한광경만이 눈압헤 보일뿐이엇다。침의자락으로 압흠가리고 엉금엉금기어서 『쭈리아』의 졋흐로 갓다。잘못 건드리다가는 쏘가리처럼 쏠가보아

『쭈리아! 쭈리아!』

나죽이 조금떨리는 목소리로불럿다。녀자는발고랑을 셥지락거리고 다리를비꼬면서도 대답이업다。

『쭈리아! 잘들엇서?』

이번에는 가만이 억개를흔들엇다。아니나 다를가『쭈리아』는

『왜그래요 이젠 내몸에 손도 대지말아요?』

하고 여무지게 쏘아부치며 싹돌아눕는다。그통에 계훈이는찔끔해서 불에나 데인것처럼손을예고 다시는 감히건드리지를못한다。

『그럴게 아니라 내이애기나 좀 들어요』

애원을 해보앗다。미리권후사정을 설파하지못한것이 후회막급이지만 이밤을 이모양대로 새이고만다면 밝는날더구나 얼굴을 대할수도 업슬것가터서 애걸 복걸해서 라도 양해나 구해 보려는것이다。

계훈이는 한참이나 무어라는버ㄹX자르모양으로 멍허니 안젓다가 목소리를 가다듬어가지고

『쭈리아!』

하고 또 다시 불럿다。

蔘茸補益水

◎創製二十週年紀念
販賣高가二十四萬三千九百十六瓶을突破하엿습니다 如此한數字를見할은此藥의實效와諸位의愛用하신結果로思합니다

◎奏效를見한書狀
二十年間實效를見하고本社에逼信한感謝狀이十七萬二千十二枚이올시다 此外에口頭로傳한도多大합니다

◎紀念盃를進呈
今般紀念銀盃一千個限하야一個月分注文에一個式添品하오니失時치마시고早速注文하시옵 盃添品은此新聞廣告欄을切取添送하시는분에限하야順次發送합니다

◎此藥의特色
本劑는蔘茸과强壯劑等高貴한材料로製造하야定價를廉케하고服藥家에即效를目的하엿슴으로副作이無하야藥業家에誰賛者가無하오니本社로即接購求하시오

◎此藥의奏效
此藥을服用하면當日로消化力이顯效하며一週日만되면口味가增進하고病後虛弱、元氣不足、神經衰弱、血虛貧弱、手足厥冷、氣虛喫哦、咳嗽喘息、等諸症에一個月間만服用하면特效가有함니다

◎本劑의販路
朝鮮各道、日本各地、中華民國布哇、南洋群島方面이오바遠距里라도荷造를完全히하엿슴으로破傷할念慮가無하고萬一破傷되면當地到着處의證明書를添送하시면本社의負擔으로다시付送하야드립니다

(定價) 一個月分 四圓 送費六十七錢 二個月分 七圓 送費八十五錢 三個月分 十一圓 送費一圓九錢

迫本社의製造하는三十餘種外新藥中多年實驗한奇方이나藥種을問議하시면親切酬應하여드립니다

京城府鍾路一丁目二十二番地
株式會社 模範賣藥商會
電話光二〇七番 振替京城四七二番

職業
專業副業 月給五十 適手當貳拾 以上規則 要三錢切手 鮮聯社

九月二十五日부터特別大興行
歐洲名畵鑑賞第二週
特別料金 階上 大人六十錢 小人四十錢 階下 大人四十錢 小人三十錢 어린이二十錢 每夕七時半부터

◆獨逸우파社超特作映畵 비ㆍ홀얀스키氏監督作品
惡魔의寵兒 全十卷
이완모주빈氏 프리쯔라이헤허를 베타파로 孃主演의名토리오 怪賊마논레스코의萬欄만은半生史、한女性은그의몸을망치고다시한女性은그를참人間의幸福의殿堂을세워주엇다우파社名篇의眞價를얇냐거든ー

◆獨逸우파社超特作映畵
名花리아마라孃主演
나의마음은짜스밴드 全八卷
珠玉的快作品近代稀見의짜스正喜劇

喜劇 大學生活 二卷

高級常設 團成社 電話光九五九番

후ー산크ー림
風鳥メール (풍조메ー루)

銀幕의女王 夏川靜江嬢 最近의消息

베ー색골푸엇이오? 스타듸오의쉬는날엔아츰부터저녁까지쉬지도안코한답니다. 그렇게하고도해엔얼시안는가구요? 글쎄요職業上美容이우리들의資本이지오. 살결원바탕부터희게하는까닭인지조끔도해에엽지안습니다 후ー산크림의『風鳥메ー루』를눈愛用하는것이것까지는 여러분이권하시는대로여려가지크림을써보앗스나다ー자미업섯습니다、그래서結局이『風鳥메ー루』를第一오래愛用하고잇습니다우리들中에도모다크림은『風鳥메ー루』에限한다고말합니다、特히여름동안에거치러진살결이서늘해지면한층더거칠기쉽게됩니다。살결것친분은조흔크림에주의하야『風鳥메ー루』를바르십시오。

¥.80 ¥.50 ¥.70

姉妹品 風鳥粧白粉 一白色 一肌色 各¥.50

風鳥白粉本舗
宇野達商店
大阪市東區南久寶寺町三
振替大阪三五一五九番

地方時論

林業魚類罐詰工場 責任者와女職工에게

長箭支局 一記者

工場에出勤하는 男女職工이百餘名에達한다 男女職工이 關係거리인長箭에서는 作業을하는男女靑少年을 當務者로써 殺害하는關係아니 할수업거니와 責任者의立場으로써 남의婦人을함부로 承諾하는것은 勞働者로써도가만히잇슬수업나 그뿐만아니라 作業하는工場에서 不當한威嚇을 어나오는것도 이러하야家庭에不安파이오리와홈이날때마다 일어나는原因은 오로지여기에잇다고하겟다 하루버리를하루먹는 우리의살님사리로써 不過二三十錢에 賃金을바라고새벽부터 나아가도 美貌와年齡을보아서 도로보낸다는것도 그들에對하야 無情하지아니냐 事實上三十歲된婦女가 二十歲된婦女보다作業의能率이 얼마나한差가잇는가 敎敏하게짐하는時間은 當務者들의厭忿이되는지는모르나 그마한時間은 事實이다

◇

生活費를어더할 우리家庭이거니와 具體的으로보아서누구나무서운것을 어드키고잇는것이다 或은勞働한賃金으로는 口腹을免하는사람도잇거니와 己往에쓰지안은 商品과罪品으로消費하야버리고만나 언제든지斷定으로볼터이며 中國人商店으로들며 市街로들며단로당어며가지고 누구나쓰지안어 이는것을보고 이러하야그들에家庭에 할수업다 藏藏參害化하여지는 만안이라 예보령이되지못하고 마는것을

鴨山面當局者에

狄踰支局 角山生

것을보아 알수잇다 우리들의 生活環境은 써上향보다도 消費運動에必要를 늣기는時代이니만큼 參害化하는當期에잇는 것을再考하여둔다

鴨山面은北村반을合하야四百餘大村으로 來鴨山郡邑이요 郡其他直接한하야地方裁判所 其他官廳에經濟하야잇든地方이며 卽合當時에狄踰로 合並以來 實로十餘年에갑게나 人心風土 들에美하야 兩路狄踰至郡에 鴨山을除하고는 다시볼것이업슴 만흘直現한一都會地인 此時에狄踰의中心이라고할만한 鴨山이 다 各種會社組合又는團體等의 業務를한것으로보나 市街地의整理 된뭇이커웅鴨山에 豐富를은사 람으로는眞實로都市感을 늣기 지안을수업슴만치 山間에무처 잇는어 力으로는 너무나寒廢한 所以이어든 外部로보는눈과 內部로보는눈이 어떠한理由이 없을 판혼것은 鴨鐵千萬의일이다 先鋒의名譽지못한일이 일로 할하고저할은 筆者가本意는 거기에잇지안음을미리말하야두 며 無理길고新興路區에在한鴨山의都路를爲하야 一言으로面當局者諸君에게付託코저한다 鴨山市場은 第二日七日로五日이된 年六十年된곳을비롯하야 市日에 近接하는市場으로써 附近住民이 人口人萬을헤아려 적어도市日이면 幾千大衆이모 오는狄踰全郡을統轄하야 第一位를占領하는가장큰市場임은 諸君이면저 알것이다 그러면鴨山市場(新基)은엇더한가 仙府에서는벌서市場整理가 完備되야 面事은全部改築하고 歷史(집용)은『한식』으로든든히하야 一般市民의便宜를주어엇거늘 鴨山面의市場만은 어떠한가

生活의市場입에도不拘하고 商店이라고五六年前에 建築하야 는것이(순두랑)가틈나무로 돗이세워노코 집웅、壁板을 寡으로하야 가는바람만한비 가올때마다 한間式두間식허러시 고 겨우지금남는것이不過몇채 가보되며 市日에뜻아년비바람 이일게되면 集散하엿든群衆은 四面八方으로흘어지게하니 이엇지 責任當局者며 實로는面當局 者의歡迎할바이라! 利害를 우리 는니엇커니하지마는 市場을當 하는面民은 외외의負擔을 내 고잇지안은가 內部에 專業은 外部만을整理하는 現象이 分明하 는 참아볼수업는 것이 現 一層울着하야 두니 全한市場에 日速完全한 설피여 할지어다

專賣支局員行悖에 七十老翁이激憤自殺

◇……연초경작에벌측햇다고 甚한拷問을當하고서

【雄基】 웅긔동일백육십일번지(雄基洞一六一)에사는지옹각(池應角)이란 당년칠십사세의로인은 지난이십오일 새벽에연초전매국웅긔판매소엽헤서식갈로 목을찔러 무참히자살한것이 발견되여 경찰에서는 즉시서처를 한하고 그의유족에게 인도하엿는데 현장에는 선혈이림리하여 보는사람으로하여금 몸서리를치게 할참혹한 형편이엿든바 이제그가 자살한원인을 조사하여보면 그는지난칠월분에 엇든 사람에게서 엽연초(葉煙草)약 륙십몬메를 사면은것이 발견되여 전매국진출장소조사원으로 잇는등정만과한병규(藤井滿轄丙奎)관자들이 웅긔에출장하여가지고 권귀로인을 지난이십이일에호출하여 연초관매소창고에 감금하고가혹한심문을계속하는 일방가진수단으로고문까지행하다가 그날저녁때에 다시경찰서로 다리고가서 하로밤을유치식히는동시경찰서무도장(武道場)에 쇠울고단이며 격검대로구타하는등가진행패를다하여자백을 밧어가지고 그이튼날 석방하엿는데지로인은 집에도라와 가족들에게는 눈물을흘리며가혹한 권매국원들의 지독한행패를 원통해 하엿스며 그뒤 이십오일새벽에또다시그들이 호출하여다가 취조를밧고 돌려보냇는데 이엇흔날새벽에 그는 집을가만히나와 전매국엽헤 가서 갈로목을찔러죽엇습으로권매국원들의 지독한행패에 원한을 품고그와가티 자살을 한것인듯 하다한다

『拷問한일업고 事實調査햇다』

◇…고문을부인하는 專賣局藤井某談

별항보도=사롱삭이란칠십노인이전매국엽헤서 자살한 사실에 대하여 그들취조하든 전매국원 등정만과한병규(藤井滿轄丙奎)는 그사실을 부인하며 고문한 사실을질문하엿더니 그들은말하되 『고문한일은전혀업습니다 범죄자여기로말로서사실을조사한일은잇서도 손을대인일은 절대로업습니다 원래 전매국원들이 범측자를 조사할때에는엇던사람에게든지 구타할 수는업는것이니 하필 지로인을 그러케다루기가잇겟습니까마귀서이가취지고수염을썩 헛다는것은전혀몰른말입니다』라고매담을매우모호하게하며사실을 부인하엿다

『나도마저서 傷處까지잇다』

안마전사람별로업다는 犯則者金秉宰談

권귀전매국원들이 범측자를 취조하는때 절대로 구타한사실이 업다는태도하여 자살한 지로인과전후하여역시 그들에게취조를밧고나온 웅긔동 삼백칠번디(雄基洞三○七)김병재(金秉宰)란로인은 말하되 『나는마젓습니다 담배때문에 들어간사람이나외에도오륙명되는모양인데 안마즌 사람이 별로업슬것입니다 더파서 범은참대몽치(격검대)로서머리로부터 위엽신을 모조리때라하다가는빰도차거도하고손으로쌀도 무한히 때립니다 나의얼골에 또렷한이허물는 그들에게마저서 이러케 되것임니다』하며변상에두렷히주홍빗호도낫하난다박상처수삼군데를가르친다의외에도 그들에게 취조받은 사람들은 거의가다고문당한것을말하는것을 며두어보아 엇든 범측자에게든지 덥머로 손대이시안는다고말하든그들이권귀지로언에게행한일도추측하기에어렵지안코 일반은 분개하여마치무심하며 복수하고야 말겟다고서빵으로뒤떠다니는중이라하니사건은장차엇더케진전될지주목된다한다

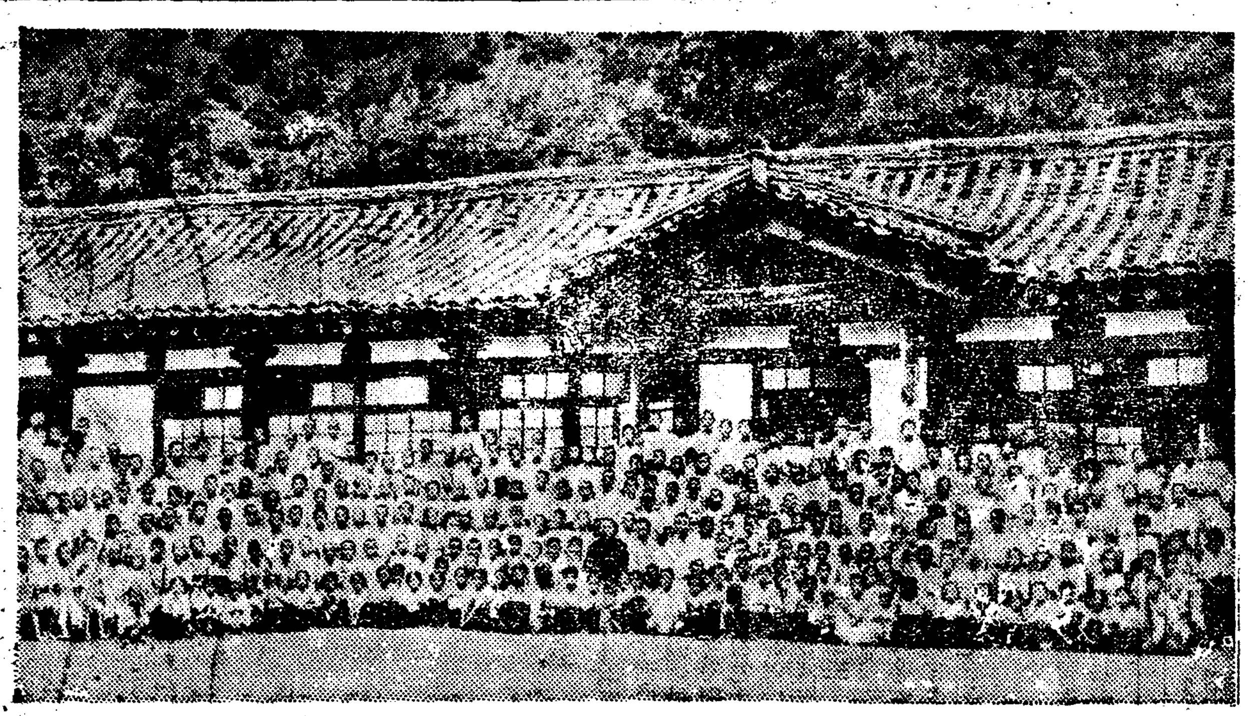

◇醴泉한글普及班一同

新興校存廢問題

당국에서연가하야트라코독촉 無產兒童敎育에큰影響

【新興寺】 함남안변군문산면 선월리(咸南安邊郡文山面新興里)에잇는 신흥학교(新興學校)는 수년전부터 농촌향에서문맹된아동을 위하야 유지제씨의 로력으로 근근히 교수을진행하든지난 륙일하고감학에 물연이 당국으로부터 현직선생리명근(李明根)조승수(趙承洙)원장형(張良藤漢應)삼씨을호출하야 허가치아니한다는 견해에는 교수를 철폐금지한다하

門司職業紹介 勞働者登錄

실업구제로

【門司】 문사시(門司市)의실업구제토목사업취업로동사등녹(失業救濟土木事業就業勞働者登錄)은오는이십팔일부터 삼일간으로하야 매일오전아홉시부터 로송정직업소개소(老松町職業紹介所)에서 수부(受付)한다하며 동등일할구역과 요덩은다음과갓다는데 나날이 느러가는 실업자수는 실로수천명에 달한다고한다

一、日割及區域

二十八日=小森江、大里

二十九日=市役所、片上間

三十日=市役所以東全部

二、登錄者資格

가、九月二十日以前으로三個月以上門司市에居住한者

나、現在失業中으로生計困難家庭貧困者로町總代、警察官方面委員의證明이잇는者

다、十八歲以上六十歲까지

龍浦에도藥水

【寧邊】 평북녕변군룡포동(寧邊郡龍浦洞)에잇는 룡포약수(龍浦藥水)는 금춘발견이래 그약수의명성이널니퍼저 원근에서 차저오는 남녀로소의 병객과 유람객이매일삼백여명에달하며 멋처 약수를엇어먹을수가업다는데 근일에는 려관의설비와 모든시설이 차차완비되며 평북에는 일용난 약수가되리라한다

安邊各普校에도 月謝金滯納激增

내라고해도낼수업는것이 八千餘圓이라한다

【安邊】 함남안변(咸南安邊)각공립보통학교(公立普通學校)에서는수업료체납(授業料滯納)되는금액이 팔천여원(八千餘圓)의다액에 달한다고하는바 그는일반학부 형들의무성의나 혹은무지각으로 『내지안는것이아니고 내지못하는것』이라는바이는 나날이 피폐하여가는 현하농촌생활의 한표현되는 실증이라고한다

龜尾讀者慰安 拾栗大會延期

【善山】 본보선산지국(本報善山支局)에서는 동아일보지국과공동주최로 애독자 여러분에 며 권괴삼씨는 인가교섭에분망하나 아직도 개학이마연한바 삼십여아동과 당무케씨는 우려중에잇다한다

高麗寫眞館 本報讀者優待

【群山】 군산부장재동(群山藏財洞)에잇는고려사진관(高麗寫眞館)에서는본보독자에한하야는 금월이십륙일부터 십월까지 이주일동안을 두고독자우대의 의미로 삼할인으로서 특별할인하기로되엿다

債金還償못하는 二百組員에게支拂命令

날로궁핍해지는지방농촌경제 通川金組의最後手續

【通川】 요지음강원도통천금융조합(金融組合)에서는재금환상에엇서서소위무성의하다고보는 조합원들에게 최후로지불명령을시행중이라는바 그건수는실로 이백여명에달하는 다수로당국자도 공존공영의실을 매질조합원에게 이러듯 최후수속을밧게되는것이라한다

全江界少年蹴球

【江界】 강계우의구락부(江界友誼俱樂部)주최인제삼회강계소년축구대회(第三回江界蹴球大會)는오는이십일에개최된다는바 참가할각처에서는 벌서부터 맹연습중인가리 행중이며 주최측에서는 일반준비에 분망중이라는바 장소는동문외영실학교(英實學校)운동장이라하며 당일의 인기는벌서부터집중된다한다

▲歸泉瑞風會創立紀念 【平壤】 평양부외장천교풍회에서는 이십륙일 오전열한시부터 동지교풍회관내에서 창립 이주년기념강화회를 개최하엿섯는데 사백여명회원이 참회하여 대성황을 일우엇는 바동군청과 동시주재소에서도 대표자가 참석하엿섯고 정봉준(金鳳俊)김관현(金官鉉)량씨가민농개량에대한 강연을하여 가일층일반회원에게 감동을주고 동오후두시경에 폐회하엿다한다

流離漂泊하는細農民 아들은日本으로

늙은어머니는거리에서동곡 可憐한그들의狀慘

【陝川】 해는마다늘어가는 세농민이 생활난에못익이어 정든 산천과 고향을등지고 류리개걸하는 사람이 이곳에 부지기수인중 경남합천군합천면(陝川郡陝川面)합리(合里) 사는 박모의처남권순(南貴順)(60)이라는바본래부터국 사휼 조선에서 가난한부모된이 무주에서 추석(秋夕)준비 에 급급하다는것은 두말할필요 조차업스나 아주석으로 말미아 마애달픈일어현두가저가인술 생각한다 동래라는 조고마한이 저방에서도 송론새화(哀話)가 잇섯스니 그는십삼일밤을안시나 되며 동래복천동(福泉洞) 에사는 봄순명명이외에로보 왓스나 여러해동안 어린자식이 분리하여가 이것이아러 ... 어떼 그진상을들어보면 안대목 소는 살길을차저 저멀라른곳으로 류리쾌쾌사람들어 보래도 다르지 엇다 그리니하는 ... 지가 오개성상(五個星霜)! 그 그리나 인정록이다 ... 진예지업서 파괴를 탕진할 ... 영업는사람들은 업것이다 그러니하지만 ... 보채나 볼수업다 ... 는 살길을차저 계일작을로할 ... 려 엇는 동래는 다르지 ...

러나 그동안생활은 안정은 조곰도맛보지못하엿다 그래 이를상하엿스며 그러나 세상을 얼마나원망하 한일가족은 세상을 얼마나원망하엿슬가 그는세상을 원망하엿스 ? 자본주의자들의 권한뭇혜서 무산대중이 여지업시 몰락하는 현실이라 이애달픈가족이 원망을 무산소용이 잇섯스랴 요 주린창자를움켜잡고의려(衣食)을 걸름차지 못하고 흘러가다 그러나 이네들은 하동의살길을 찾아 이리저리 헤매다가 고향산천을 떠나며 한가닥 생명을 니어왓슬뿐이다 가 어느듯 이십여년이 되엿고 생각이 나곳을 지날때마다 생각하는 지만 그야말로 회중지병(畵中之餠)이엿다 이러타할 도리가업섯 도모하는 이 애달픈가족은 만경창파우에서 도대체 일생을 의지할곳 없이 바람부는대로 물결치는대로 운회(運命)의 작란에 마음만 괴로울뿐 이엇다 엉뚱이가면 아련다 손님들이오 는고 생후에는 도서에서 부모된 ... 가파(不可避)의 사이라 이러

파란중첩한 이일가족에도 봄바람이 불어 생명의 불꽃치이 이러나게되엿스니 그는 동안에 부모의가슴을 드 불칠 두아들의장성(長成)함이다 이아들 박명계(朴明桂)박명식(朴明植) (二十二)은 가진로력을다 하야 남의 소작(小作)까지부처 겨우 생활을 안정을 맛보게되엿다 바람불고 비오는날에는 이일가족이모여안저서 불에 자긔네들 스사로 축하하엿다 그러나 이환희(歡喜)의 우승은 영구히 계속되지는못하고 만큼되엿다 아! 그러나 이일이 엇지되엿느냐? 할도 엇재우리가 이러되엿나?할 봄과 동아들을 빼앗기지 안을수업섯 탕(流浪)의길을밟지 않을수업섯 다 그는 만무의파산(破產)들거듭 미아미파산의파산이 생활을 이커버 하야 생도의 가모연한때문이다 이 련하야 일하는가족은 동래군구포 (東萊郡龜浦)에나려와 남의집겁 방살이를하며 일시거류(居留)하 다가 그직업도사원에 두아들명계 명식은 조선에서는 도저히살수 가업스니 일본에가서 무엇이라

도하여 부모님을 봉양하겟사오 니 허락하여달라는 간청을 수차 하엿스나 모친된남씨(南氏)은사 랑하는아들을 멀리보내 기실로가 업시 허락을하엿다 고한다

×

사랑하는 두아들을보내고 외로운마음으로 아들소식오기를 고 다렷스나 그는하로가고 잇틀가 고 일년이가도 소식이 전혀업 다가 지금까지 다만아 들들에게 생명을부치고 살든이 로파는 이제야 남의집붓사리를 하여먹을수업서 도움을 어느누가 하여주랴마는 할수업시 남의집을 아니면서 결식하야 목숨을 이어가게되엿다 그리다가 명윤니여니가 동래복천동에은 구포를다시떠나 동래복천동에은 지가 일년이되나 나날이 보애라 암귀에정정하는것이 사랑하는 아들생각뿐이엿다 그리고 추석 (秋夕)은가까워오고 아들생각에 너무도 자격을바려 그의가련명 로에서 가는사람을보고 우리며 제、명식이차저 달라고 애걸하는 것이라한다

平鐵管內에서만 死亡者廿三人

◇…負傷者가十四人

【平壤】 철도에서무참한죽음을맛친 사람의 전국적통계를본다면 평양한수효에 달할것이나 평철관내(平鐵管內)에서만도사월부터 팔월까지의 오개월간에 이십삼명이나 희생자를 내엿는데 그중에서는 세상이귀치안타고 인생을귀주하며 뛰여들어자살한사람이 십명 실수하여치워 죽은사람이 십삼명이다 그밧게 부상한사람도 십사명에 달한다고한다

大田市民運動會

【大田】 본보대전지국주최인 제이회 대전시민운동대회는 대전체육회와 대전용진단후원하에 오는 十월이십오일에목척(木尺)대운동장에서 개최한다는바 일반시민의 기대가컷더니만큼 굉권

咸北道一帶에는 勞働者가不足

약어잡을시괴에다가 國境鐵道工事着手

【咸北】 함북도에는약어(鰯魚)잡을시괴가당도한이래또한 국경철도가 두곳에서나 시작됨으로 로동자 부족이잇스며또 한유청천 개수공사로 말미암아 인누가 부족됨으로 당국에서는 인누를 극력모집하고 잇는터인데 지금은 가을인만큼 농업로동자수가 적게됨으로 더욱곤난한터이며 또한일본 대판으로부터 약공선(蟹工船)등이북조선에건 너와서 어업로동자를 사용하게 되는데 거기에만 소요되는 인부가칠팔백명이나 되는데 이런괴 히들리용하야 불평로동자의 부정행동이 잇슴으로 피해를당하는인부가 상당히만흔 모양이라 하며목하 청진서에서는 이들불량어업로동자를 엄중취체 하는 터이라는바 함북일대에는 어업로동자나 일반로동자 부족으로 크게곤난한상태에 빠저잇다 한다

濟洲警察이 二個學院廢鎖

演坪島에敎育機關 住民側에서非難

【濟州】 제주도구좌면연평리(下洞)에 하동학원(下洞學院)이 설입되엿고 뒤이어 하우목동 의 영명의숙(永明義塾)이란 유 여명을 초월하는 현상으로재태 배오십여호이며 인구가 이천여 들넘어 해마다 학령아동이배 일한 교육기관이 존재해잇슴에 까지는 그들을 수용하기에분처 가아니어서 아동교육에 아모런 고통을 늣기지안헛스나 이유잇 민들의 피석진열정으로 근근히 한교육기관이든 영명의숙이 리 신축한 칠십여평의 교사가재작 년오월중순에 애커련히 도피되 여버리고 그에 떨커 이영명의숙 을 중심한 일이구(一二區)의구 역저쟁투가 몃개악분자의 책동 으로 궐쿼되어 장구한시일을쇠 재가 근본적으로 사라지자모교 를일흔 권진한아동들이 배울집 을일허 눈물을먹음고 도로에방 황케되엿든 학부형들은 압흐로다시 통일적 교육기관이 복흥될것을 고대하 면서 우선단하로이라도 사랑하는자녀들 놀이지안호려고 부심하게되엿는데 그결과 본리하동 여 이래두해동안이나 교수를계 속하여오든중 지난팔월중에 제 주도경찰관청산포주재소(濟州警察官城山浦駐在所)에서본 리구장과 학교원으로 숙히인가를 밧으라는 공문이왓슴으로 전기 하동학원에서는 직시교원 고원 한(高元翰)씨를통하야소관면 사무소에 인가원을 제출하고신 학괴인 재이학괴의 교수를진행 승으로 영광동 영업허가이 사정 춘남주임 추찰서는 자취들감 든차 지난구월이십칠일 오전만 시가량에 범정포주재소도 자원 하고 드러왓는데 당일오전여 섯시반 전괴자동차로 압송하야 다는데 방금엄중히취조한다한다

美術展覽會

평양서開최

【平壤】 평양청도회(平壤靑年團)주최본보평양지국후원하에 서 개최되는 제일회전조선미 술전람회(全朝鮮美術展覽會)는 삼십일부터 칠일간 평양상품진 렬관(平壤商品陳列館)에서개막 하게되엿다 이십일까지 각지 방에서 반입된총점수는 이백점 을돌파하여 그중에서 특이한진 열할것을 뽑고 남은작품을 진 열할것을 예정인 외에도 동서양화가 의흥녀美포간 걸작품 십여점외 지는 참고진열하기로되엿슴으로금 회의주최는 실로크나큰 인괴를 집중하고잇다한다

群山消防組合 二十週年記念

【群山】 군산소방조합창설이 십주년기념축하식을지난이십일 일 공원운동장에서 개최케되야 동소의 각종대회와 그간 이엿난후 오후부터 일반시민의 위안회로 대대적 거행하엿든바 적부의 위연시험등 각종연합 연케되엿는데 당일은 조석 이엿난후 오후부터 일반시민의 사대리 길양경무국장、吉良警務局長)을비롯하야 수백여명의래 빈이참집한가운데예정한일치로 거행하엿다한다

三井日稼勞働者 百七十名馘首

지난이십륙일에발표 職工側에서動搖

【田川】 삼정회사(三井會社) 소유인전천탄광소(田川炭鑛所) 에서는 지난이십육일에 돌연히 일가로동자(日稼勞働者)백칠십 일명을 정리한다는 발표를하고 즉시정리에 착수하엿다는데 종 업원들중에는 이소문을듯고 동 요가되여 자못형세가 불온하다 하며 앞흐로도정리가 잇슬것갓 라여장래가매우주목된다 고한다

▲平壤事實從業員慰安 【平壤】 십팔일오전열시부터 기림리공설 운동장(公設運動場)에서종업원 장려위안 대운동회를 개최하엿 섯는데 운동장에는 남녀사뼈여 명직공들의 씩씩한경괴가 시작 되여충분한 위안을엇어고 종업 원들의 가족들까지 관람하여대 청황리에서 오후네시 삼십분경 에산회하엿다한다

大田刑務所狀況

八百六十九名中 無期四三十二名

【大田】 대전형무소(大田刑務所)에현재수용되여잇는수인 (囚人)총수는 팔백륙십구명인 바수형자(受刑者)팔백사십사명 피의자(被疑者)두명피고(被告) 십일명 로력유치(勞役留置)십 이명으로무괴수(無期囚)삼십이 명을비롯하야장괴수(長期囚)가 대부분인데사상범(思想犯)은이 십칠명이라한다

地下金剛蝀龍窟 管理는面에서

주민측원망

【寧邊】 평북녕변군룡산면 (寧邊郡龍山面龍登江)에잇는동 룡굴、蝀龍窟)은발견이래지하금 강(地下金剛)의 별명을 듯는철 세의 미종류동(鍾乳洞)으로 그 외일절관리는 시책에 부련룡산 면에서하든바 그후에 관람자 의 접답과 시설상도에서 『자하 금강동룡굴보승회』를조직하며 별로히 관리자와 안내자를두어 시설에 로력중인데 금번에동 면협의원 궁유력자들은 동동 굴의 관리는 면에서하엿이가당 하다는 의견으로 지난이십삼 일모키에 회합하여 상의의결과 군급도에 진정서를 제출하엿다 는데 면민들은 면에서관리하기 를희망한다고한다

新高上水道工事 不遠間着手

【安邊】 함남안변군위위면신 고산(安邊郡衛益面新高山)에서 는 음료수가부족하고수질(水質)이 불량하야 오래동안 공사(公私) 가두통으로지내든터인데 얼마전 에 총공사비 일만이천원으로상 수도(上水道)설치를도에서실계 하는때 멈시안에 공사에착수한 다한다

九千圓橫領犯 警察에다自首

【法聖浦】 전남영암군법성면 (全南靈岩郡法聖面)은전남에서 도 빈면에하나인 법성면은지난 오월하순경에 법성면 천해계원 남궁운(南宮運)구천이백여원(九千二百餘圓)을 횡령소비하고 그자최를 감추엇 든차 지난구월이십칠일 오전만 시가량에 범정포주재소도 자원 하고 드러왓는데 당일오전여 섯시반 전괴자동차로 압송하야 다는데 방금엄중히취조한다한다

孤山瓦村兩校 臨時開校準備

孤山瓦村兩校

【孤山】 경북경산군당국에서 는고산와촌량면민(孤山瓦村兩 面民)의괴부금구천원과도지방 비보조금 구천원 합일만팔천원 의예산으로 우량면에 공립보통 학교(公立普通學校)이개소을증 설하야 본월일일부터는 정식개 교할예정이엇다는데당국의무슨 사정이엇던지 고산는 동군남산 면박씨재실(南山面朴氏齋室)과 촌은동면협의회실을가교실로정 하고본월십이일부터림시개교들 하고본월이십사일부터는향교가 다삼천평의 괴지를 매입하야공 사예착수하엿다는데준공은오는 십이월초순경이나되겟다하며일 반보교가설치된다 면일면일교 가되엿다한다

地方人事

▲崔興根氏(軟師)靈惠者救濟會理事 入京中이든바二十九日朝 京全南地方에

▲佐伯顯氏 新任平南警察部長)二十八日午後二時十八分平壤驛着車로入壤着任

▲阿部明治太郞 新任咸北警察部長)二十八日午後二時三十分發平壤驛到列로新任地羅南 하여出發

▲園田寬氏(新平南知事)二十九 日午前十時旅客機로本國을向 하여出發

十三日午前十時

一、場所 鴨山面廣場

一、賞品 一等(自轉車其他)

一、其外餘興多數

主催 鴨山文局

後援 鴨山文局으로

第一回 全朝鮮美術展覽

主催 平壤靑年會

後援 朝鮮日報平壤支局

日時 九月三十日로十月六日外지

場所 平壤商品陳列館

第二回 大田市民運動會

時日 十月二十五日(陰九月十五)

場所 木尺運動場

主催 朝鮮日報大田支局

後援 大田體育會・大田勇進團

金剛山探勝團募集

一、時日 十月三日午後一時出發四日間

一、團費 每人當二十三圓申請當時納付

一、申請期日 十月二日外지

一、申請場所 長城驛又는本報長城支局

主催 長城驛朝鮮日報長城支局

第九回 南朝鮮脚戲大會

時日 陰八月二十一日부터三日間

場所 金海邑內議席市場

日割 第一日優待撰拔、第二日은全金海農民團體聯第三日南朝鮮個人最後決勝及便宜

賞品 一等優勝旗及金四十圓 二等金二十圓 三等十圓 四、五等外지 二等優勝旗及金十圓 決勝賞 三等外지

主催 金海農民聯盟

後援 東亞、本報金海支局

愼鏞寅氏飛行大會

時日 九月三十日十月一日兩日間

場所 南原邑蓼川河邊

場內整理費 一般十錢 學生五錢

主催 朝鮮日報南原支局

東萊市民大運動會

時日 十月十一日

場所 溫泉場草原

主催 東萊靑年同盟

後援 臨東萊小年同盟 東萊友會 朝鮮日報東萊支局

第三回 全江界少年蹴球大會

時日 十月十日

申請 十月五日外지 友誼俱樂部로

選手資格 十八歲未滿(初本의依함)

主催 江界友誼俱樂部

後援 朝鮮日報江界支局

龜尾讀者慰安拾栗大會

一、時日 十月四日(陰八月二十三日)午前十時

一、場所 高牙面江亭栗林

一、會費 一圓(自動車貸午料其他一切)

主催 東亞、朝鮮日報善山支局

平康市民大運動會

時日 十月十七日

場所 平康公普運動場

主催 平康體育會

後援 東亞、朝鮮日報平康支局

四校爭覇接戰後 優勝의榮冠은培材에
三戰三勝의全勝成績을남겨 盛況의野球리그戰

중등학교야구계의패권을결정할 본사주최제오회중등학교야구리그전은지난이십일일 휘문(徽文)과 배재(培材)의격전을한머리로개막하야 꼭 일주일동안을계속하야월계관을향한소년건아들이각기평소에 실습한기술에 스포스맨 스피릿트를유감업시발휘하야 모교의역사를 더욱찬란하게장식하라고 「스트」에 손드는다하는 광경은실로눈물겨운장면을연출하엿다 시불리로패전의비애를늣기여우는 자나승리의행운을차지한승리로감격의눈물을흘리는심정은하늘보나 더맑고놉흔 여실이표현하엿다 그리하야작이십칠일중앙(中央)과경신(儆新)의싸홈을최후로제오회중등학교야구리그전은원만히종료하기에이르럿다 모다륙회대전에 각학교승누를보건대 ▲培材三戰三勝▲徽文三戰二勝一敗▲中央三戰一勝二敗▲儆新三戰三敗의순위로 우승의영관은배재고보(培材高普)군이차음으로도차지하게되엿다

10—4 中央高普快勝
日沒로八回콜드게임에 儆新드듸여憤敗

本社主催第五回中等學校野球리그戰最終日儆新對中央의 試合은 二十八日午後四時貞洞培材高普運動場에서(球)咸翼華(壘)金永奭審判下에 中央先攻으로開戰하엿다 當日儆新軍은陣容을整備하야打順을 更新하는等必死의勢로臨戰하엿슴에對하야中央軍은李世華君을『마운드』에새워 各自必勝을期한結果兩軍激戰을演하다가 第八回의攻守를完了하얏슬時日沒로 因하야『콜드게임』十對四로中央軍快勝하고 午後六時二十七分에閉戰하다

▲二壘打文二峰(儆)金貴男(儆)
▲三壘打李鍾鎔(中)

回數	一	二	三	四	五	六	七	八	九	
中央	0	2	5	1	0	0	0	2		10
儆新	0	0	0	4	0	0	0	0		4

4—10

中央二點先取 一儆新再次失機

【第一回】中央朴慶元二飛李起卿一飛 李斗萬二飛로簡單히凡退하엿슴에對하야 儆新李彰善遊飛後文二峰 金東石迪四球로出하엿스나 崔海龍二飛로 李彰善三壘에서挾殺된後吳相麟三振으로無爲되다

【第二回】中央李鍾鎔二飛失로나아가捕手逸球로二進하고具滋貞二滅타사스로 三進하엿다가 鄭寬永二飛失로李鍾鎔 具滋貞接踵生還後 黃永福投飛안다음에崔用涉二飛로併殺되엿슴에對하야 儆新崔後寔三飛後李彭讚四球二盜하엿스나李世均三振 金貴男二飛로亦是無爲되여 二點을先取한中央은意氣揚揚하다

中央軍總攻擊 三壘打走者一掃

【第三回】中央李世華三遊間拔安打로二盜後朴慶元四球 李起卿投飛를삽어投手一壘에野手업는곳에投球하야兩者進壘後李斗萬四球로一死滿壘時 李鍾鎔右越三壘打로走者는一掃後具滋貞投前번트를投手本壘에投하엿지마는不及되여 李鍾鎔生還하고具滋貞二盜後 鄭寬永一二間拔安打로三進하엿다가 無謀히一壘本壘에挾入하다가三本壘間에挾殺되는동안에 鄭三進하엿다가黃永福右中間適時安打로生還한다음에 崔用涉三振으로 中央은打順이一巡하는동안에 五點을獲取하엿슴에對하야儆新李彰善三振 文二峰一飛後金東石四球로出하엿스나 崔海龍三飛로二壘에封殺되여依然히得點치 못하다

儆新一擧四點 二個의二壘打로

【第四回】中央李世華三振朴慶元三飛失로나아가 二盜하엿다가李起卿一二壘間拔安打와李斗萬遊飛로生還한다음에 李鍾鎔投邪飛로交代한 儆新吳相麟投手 崔後寔投前번트를投手一壘에暴投하야安打되여二盜後 李彭讚三振으로二死된다음에 李世均二壘强襲安打로長驅生還하고 金貴男中越二壘打로 走者三二壘에잇슬때 李彰善遊飛失로李世均生還後 文二峰右中間二壘打로金貴男 李彰善一時에生還하엿스나金東石三振으로 儆新의總攻擊은끗치여 一擧四點을回復하엿다

兩軍均衡의勢 凡打凡退로進行

【第五回】中央具滋貞三右拔安打로一擧二進하다가 左翼送球에二壘에서刺殺된後 鄭寬永遊飛一失로出하야 二盜後捕手逸球로三進하엿스나 黃永福三振 崔用涉投飛도無爲되엿슴에對하야儆新崔海龍遊飛後 吳相麟四球로나아가投手『보-크』로二進하엿스나崔後寔中堅飛球로倂殺되다

【第六回】中央李世華投飛失로나아갓스나 二盜에失敗한後 朴慶元三直 李起卿四球로出하엿스나 李斗萬中直으로無爲되엿슴에對하야 儆新李彭讚投飛 李世均一飛 金貴男投直으로凡退하다

【第七回】中央具滋貞遊飛一失로나아가 鄭寬永二飛도二盜後三盜하엿다가捕手牽制球에三壘에서刺殺되엿슴에對하야 儆新李彰善三遊間拔安打로出壘하야形勢有望하더니 文二峰三振 金東石二飛後崔海龍三飛失로나아간것도吳相麟二飛로無爲되다

中央又復二點 儆新守備混亂

【第八回】中央黃永福中飛失로一擧二進할時 又復中堅手暴投로三進하엿다가 崔用涉投前後李世華三飛도本壘에 突入時 捕手落球로 生還한다음에 李世華二盜時 捕手低投로 三進하엿다가 朴慶元投飛도生還하고李起卿三振으로 交代한後 儆新崔後寔李彭讚附者三振後李世均投飛로無爲되엿다

兩軍接戰으로八回의攻擊을完了하엿슬時 日沒되여試合을續行할수업서서主審咸龍華氏는『콜-』을宣하야 中央軍快勝하다

中央	打數	得點	安打	犧打	盜壘	三振	四死	過失
7 朴慶元	4	2	0	0	1	0	1	0
14 李起卿	4	0	1	0	1	1	1	0
6 李斗萬	3	1	0	0	0	0	1	1
5 李鍾鎔	4	2	1	0	0	0	0	1
2 具滋貞	4	1	2	0	3	0	0	0
3 鄭寬永	4	1	1	0	1	0	0	0
8 黃永福	4	1	1	0	0	1	0	0
9 崔用涉	4	0	0	0	0	1	0	0
41 李世華	4	2	1	0	2	1	0	0
	35	10	7	0	8	4	3	2

儆新	打數	得點	安打	犧打	盜壘	三振	四死	過失
61 李彰善	4	1	1	0	1	1	0	2
9 文二峰	3	0	1	0	0	1	1	0
5 金東石	2	0	0	0	0	1	2	1
36 崔海龍	4	0	0	0	0	0	0	1
48 吳相麟	3	0	0	0	0	1	1	0
2 崔後寔	4	1	1	0	1	1	0	2
87 李彭讚	3	0	0	0	1	2	1	2
74 李世均	4	1	1	0	0	1	0	2
13 金貴男	3	1	1	0	0	0	0	1
	30	4	5	0	3	8	5	11

優勝盃授與式

중앙(中央)과경신(儆新)의대전이끗나면서 그라운드에서 곳 우승한배재고보(培材高普)에 최고의영예인 우승배를 수여하는식이잇섯다 본사 사장안재홍(安在鴻)씨로부터 영예의우승배를 배재주장원소자(元小者)군에게수여한후 의미심장한 폐회사(閉會辭)로써제오회야구리그전은막을닷치니 때는오후여섯시사십오분경이엿다

立敎快勝 對法政野球
5A—2

東京六大學野球리그 法政對立敎第一回戰은 二十八日午後零時二分 東京神宮球場에서(球)伊丹(壘)田村 福澤 三宅審判下에法政先攻으로開始하야 五對二로立敎快勝하다

回數	一	二	三	四	五	六	七	八	九	
法政	0	0	0	0	0	0	1	1	0	2
立敎	1	0	1	0	2	0	0	1	A	5 A

(立敎)辻—百瀨 (法政)若林—

早大雪辱 對帝大野球
6—2

早大對帝大第二回戰은 同日午後二時三十八分부터 (球)錢村 (壘)淺澤 齊藤 宮武審判下에 早大先攻으로開始하야 早大는 至寶의伊達投手를『마운드』에세워 第二回에攻擊을開始하야 一擧六點을聚取하야 六對二로雪辱하고 午後四時二十五分에閉戰

回數	一	二	三	四	五	六	七	八	九	
早大	0	6	0	0	0	0	0	0	0	6
帝大	1	0	0	0	1	0	0	0	0	2

(帝大)木崎 金田—廣岡 (早大)伊達—

龍中11A 慶熙2

龍中과慶熙俱樂部定期野球第二回戰은 二十八日午後四時十三分 京城運動場에서 (球)熊谷 中村審判下에 慶熙先攻으로開始하야 十一A對二로 龍中優勝하야午後六時十分에閉戰하다

回數	一	二	三	四	五	六	七	八	九	
慶熙	0	0	0	0	0	1	1	0		2
龍中	2	1	1	0	0	0	7	A		11 A

認可업는新聞分局은 出版法違反이라고
申請書提出을再三督促해 沒常識한驪州警察

【驪州】지난구월이십이일오전구시반경에 본보리포분국장서재호씨가 경긔도려주군리포(京畿道驪州郡梨浦)에잇는려주경찰서 리포주재소압흘 지나갈때 주재소에근무하는권녕진(權寧璡)순사가 문전에서서장간보자고하더니 조선일보 리포분국인가 어더가지고 하느냐?고 조금도 가림업시 질문하매 분국장은 그질문이 몹시도 귀에거슬이어 인가는누구의인가며 그러면 양식이 잇슬것이니 보혀달라고 한즉 권씨의대답이 일정한양식이업스니 신청서(申請書)를써오라는 해괴한말이잇슨지 몃칠이못가서 역시최경준 자칭거포압해서 권씨가 왜인가를신청하지 안느냐하며 출판법위반일뿐더러 먼저잇든순사가 아지못해서 그대로지금것 지내온것이니 속히수속하라는 몰상식한명령언사는 머다하게도 우리언론계에 위협을주는듯? 출판법위반이란 무엇을말함이고 장차엇더한 양식으로써 인가를줄것이며 이와가튼 해괴한행동에 일반은 비난이만타한다

軌道베고자다 汽車에轢死
原因은自殺?

【大田】지난이십륙일오후팔시경황해도연백군온정면금성리(黃海道延白郡溫井面錦城里)에거주하는최도성(崔道成)(三○)은경부선전의소정리(京釜線全義小井里)간에서 술을먹고선로를베고누어잇다가 천의역을떠나오든 케이십이렬차(第二十二列車)에치어 두부(頭部)에중상을당하야 즉시대전철도병원(大田鐵道病院)에수용안후 응급치료를하엿스나 마침내 익이십칠일오후두시경에절명하엿는데 원인은불명하나 자살한듯도모른모양이라한다

平壤强盜犯 依然踪跡杳然
협의자열한명

【平壤】긔보=이십사일과이십오일량일간에 강도가 세건이나일어나 평양서 사법계원총출동으로 범인을체포코저 갈팡질팡하는중이나 아직 진범인을잡지못하여 초조중에잇스며 동서에서는 혐의자로열한명이나 체포하여 엄중한취조를 하는중이나 진범인의종적은 오리무중이며 강도사건의빈발과 범인미체포로 경찰당국은 상당히머리를알코잇는터이라한다

驛夫와共謀코 不正車票로乘車
발각되여경찰서신세 一般의非難藉藉

【西部】시외고양군룡강면당인리(高陽郡龍江面唐人里)사십일번지김원배(金元培)(二一)는힘련의힘의가잇다하야 지난십구일 시내룡산서 현석수재소원에게돌연검거되여 취조를 진행케되엿다 이사실은 룡산선렬차가서강을경유하야 경성으로 직통할때 당인리로향하는 승객에게바든승차권을 긴긔 김원배가갓다가 다른곳에팔엇다는혐의로 검거케되엿든바 취조를 진행한결과 승차권을집어다가 판것은 권엄고 서강역에근무하는 량재국(梁在克)박팔준(朴八俊)이라는역부들과 갓가히지내오든중 그들이두어번식이나 주어서집에갈때에 타고단인일이 잇슬뿐이며 그들의묵허로 감독자의눈을속이어가며 승차권도 업시다가 한번도당한일업시 라조역(羅助役)에게발각된일까지 잇다고하여 권긔김원배는 무사히적방되엿다한다

酌婦를悲觀코 投身自殺
長箭港에서

구월이십칠일 아츰두시경에 충남부여군 구룡면죽절리(忠南扶餘郡九龍面竹節里)에 원적을둔리판녀(李判女)(二二)는당지강릉옥(江陵屋)김태성(金台星)의집에 작부로 팔녀와서 곤란한생활을계속하다가 죽든날 새벽한시까지 손님을접대하고 두시에가

通川스리團 魁首를逮捕
餘黨도打盡

【通川】수십명식대를지여가지고 권선녹힝행든 대스리단의 괴수를 지난구월이십일일 통천읍장에서 활동사진가튼 연극을 연출하든끗테 체포한 일이잇다 그괴수되는자는 원적을 전남무안군지도면내왕리(全南務安郡智島面內往里)에둔김인술(金仁術)(三○)로서 이자는동해북부선철도가 통천까지 개통되든때 뒤를따라 무리를 지휘하야이래고저(庫底)통천(通川)과울진지(蔚珍)를횡행하야 각처의 회중물을 절취하야 그것으로써 순령면오류리(順嶺面五柳里)에다가 첩포를내이고 그의 생활은 지극히호화롭게지내엿다고한다 체포를당하든날도 읍상에 놀러갓다온 회양군란곡면하추리(淮陽郡蘭谷面下楸里)에사는신춘섭(申春燮)이란로인이 정신업시 다니고잇는것을 그의 엽주머니에서 돈원삼십원이든 지갑을 내여가지고 막도망을 치든차에 시장을감시하고잇든 경관의손에 검거되야 목하취조중이라 밧고잇는바 본군에는 아즉도아 일파가상당히 산재해 잇슴으로도 목하각주재소를 총동원식혀 체포에노력하는중 이라는바 불일간이 대스리단이 일망타진될것이라한다

九龍江에溺死
五十老婆

【寧邊】평북녕변군녕변면서외동(寧邊郡寧邊面西外城洞)에사는김진찬(金鎭贊)의어머니는금년에오십여세에 그만수중고혼이되엿다는데 지난이십륙일아츰에 진찬의어머니는 동리압구룡강을건너본지(一種의木實)를뜨더러가든차에 도선장부근에서 강물을건느다가 실족하여 빠저죽엇다는바시체는건젓다고한다

鰥居를悲觀코 自家에放火해
濟州의넌센쓰犯罪

【木浦】전남제주군구좌면한림리현주순(全南濟州郡舊左面翰林里玄周順)이는지난삼월십일날에 자가에방화(放火)한 사실로이래목포지청(木浦支廳) 공판에 회부되엿다는데 그방화한리유를 듯건댄 아즉이십륙세의 젊은청년현주순는 취처(娶妻)를세번이나 하엿스나 웬세음인지 세번나 이성생활에단맛이나자마자 안해가 도망하야버림으로 현주순이는 한번도아니요세번이나이런액운을당하는것은필연조상(祖上)의분묘(墳墓)가 불길한탓이라하야 비밀중에 분묘를 발굴하여서 이장을하랴다가 그만친족들에게 발견되매 목적을 달하지못하게되매 주순이는 화김에안해업는집이 무슨소용이잇나하고 자가에 방화를한것이라는데 이사건을 담임한 계판사(桂判事)와오검사(吳檢事)는공동의위험이업는곳에방화한것은 처벌할수업다는 조항(條項)에적합할것인가아닌가 하는 법문적용상의의(法文適用上疑義)가잇다하야현장을실지 검증(檢證)하기위하야이십일일에 제주로 출장하엿다는데일반은 이사건이 장차엇더케귀결이 될가하야 만흔주목을 한다고한다

不安에싸힌 平壤中國人街
例年의爆竹소래도안들려 仲秋佳節도쓸쓸할뿐

【平壤】재양중국인들은봄내여든가슴을 진정하고 각자의직업에종사하든동안또다시만주일중충돌사건의 폭발로 재차불안상태에 싸지게되여 이백명가량이 귀국하엿고 아직도 일천여명이 재주하고 잇는터인데 금년에는 추석(秋夕)날에매년마다터치든 폭죽(爆竹)의소래도들을수업고 아조쓸쓸한 가운데서 지냇다며 따라서점차 복구에향하든 중국인 상점들은 또다시 머세를관망하기위하야 당분간연기가 될모양이다

三千浦農民組合 書面委員會開催

【三千浦】경남삼천포향촌리(慶南三千浦香村里)에사무소를둔삼천포 농민조합에서는 집행위원회를 개최할려고 여러번경찰당국에 계출하엿스나 당국에서일중관계(日中關係)로금지하엿슴으로 부득이못하고 지난이십삼일에 제일회서면 집행위원회를개최하고 좌긔사항을 토의가결하엿다한다

討議事項

(가) 第三回定期總會開催의件 來十月一日에開催

(나) 委員長辭任願受理의件 委員長崔甲煥君의辭任願은受理하기로決議

(다) 委員補選의件

執行委員長金寅鉉 庶務財政部崔甲煥 金寅星 爭議部崔孝根 李基東 崔乙煥 敎養部孫顯燮 黃俊 組織宣傳部金觀柱 金彰汶 文斗率 調査情報部金有敬 鄭漢永 金道星 檢査委員 委員長崔孝根 委員 崔乙煥 孫顯燮

平澤少年大會

【平澤】평택소년회(平澤少年會)에서는지난구월이십일일오후칠시경에 평택청년회관에서리상철(李相哲)군의개회사를 비롯하야 제삼회정기대회를 개최하고 아래와가튼 제반사항을 토의결정한후 임원개선이잇섯다고한다

◇討議 經過報告 任員改選 會則改正 會員整理 會費徵收의件 進行方針

◇委員 委員長 金英植 庶務部申泰熙 鄭基元 敎養部崔維鎬 金英培 財政部李享秀 尹德熙 體育部李喆奎 文道通

圀圀中小岩井 大阪府議當選
選擧史上初有事

금번 일본 각부현회의원선거전에대판시동성구(大阪市東成區)에서선출된소암정정(小岩井淨)씨는 로농당해소주창자(勞農黨解消主唱者)로서 방금모중대사건으로 검거되여 예심에부치여 일절면회외지도 엄금을 당하는중임에도 불구하고 로농당해소파동시들인하상조, 세박겸광, 포시진치, 적송오백마, 복부봉삼랑(河上肇, 細迫兼光, 布施辰治, 赤松五百麿, 服部綠三郞)씨들의 추천입후보한후 동지들의 극력투쟁의결과 일본유사이래 초유의 옥중후보당선이 되엿다더라 금번당선된 소암정정씨는 변호사이며 현대판시회의원이다 씨는 항상무산계급을위하야 용감투쟁하엿슴은 물론재대판 우리동포들에게도 만흔도움을 주엇다한다 또금번에씨가옥중에잇는 몸임에도 불구하고 대중의지지로부터에 당선되엿슴으로 일반은씨에대하야 당국에서 금후처분태도를 주시중이라더라

안해와싸우고 橋梁에縊死

【安邊】지난구월이십일일오전한시삼십삼분경에함남안변(咸南安邊)군 남대천(南大川)남천교(南川橋)밋헤서익사자살한젊은 청년이 잇섯는데 마츰이다리를건너려든 본보안변지국(安邊支局)배달원김달천(金達天)군이발견하고즉시풀어노앗스나 죽는지 얼마나되엿는지 이미시체가 강축하여잇섯다는데 그는본적을 경긔도련천군령근면동원리(京畿道漣川郡領斤面東遠里)이백칠십륙번지에둔목원영(睦源榮)(三○)으로그의처리성옥(李成玉)(二○)과가티남대천 구제공사를바라고 약월여전에와서당시내석교리(內石橋里)이십칠번지고황항걸(故黃恒傑)씨집에 세방으로잇든바 멋날전에 별치안흔일로 그의처성옥이와 싸우고잇던바 죽기전인이십칠일에 한집에잇는 제방공사장에 십장으로 단니는최진환(崔鎭煥)이란사람과가티 (일터에전셈이고나갓다가) 어려커리술집으로 도라단니며 만취하도록 술을마시고 밤집도록두사람은들어오지안음으로원영이는권긔진환이와가티 달어낫다고 밤새도록 차저단니다가 이십팔일오전삼시경에 들어와서 자긔도장과돈이원을달내가지고별발업시나가갓는데 그와가티 죽어버렷다는바 죽은형상을보면 혁대로목을졸나죽엇다한다

安岳邑에도 스리騷動
犯人逐逮捕

【安岳】지난이십삼일오후한시경황해도안악읍(安岳邑)우시장(牛市場)에서는 동군 대원면덕산리(大遠面德山里) 에사는황응숙(黃應淑)(二九)이란사람이소판돈칠십원을 절취당하고 즉시경찰서에 고발하엿슴으로 동서형사들은비상선을느리고각방면으로 활동과 범인들이 신천(信川)방면으로잠적한단서를발견하고복전(福田)형사가그날로신천에따라가서 밤에 범인들이집에잇는긔회를타서동읍교당리(校堂里)에사는김성덕(金城德)(二三)과본적을 사리원에둔김성채(金成采)(三二)란두청년을검거하야이십사일안악서에인치하고엄중한취조를진행한바그들이진범인것이 자백에의하야 판명되엿다하며아즉도그들의공범자가신천방면에잠적하고잇다하야수사를계속중이라고한다

環境의支配를超越한 二八處女의로맨쓰
행복은사랑에서만차저 全南農村의逸話

사람은 명예욕(名譽慾)식욕(食慾)이성애(異性愛) 이세가지를위하야싸우기도하고죽기도한다 더욱현대에 이르러서는 이청의사랑 이것이 일층나든모든것을초월하야 사랑의정신을 지배하고잇다는것을 여실이 꼭로식히고잇다 또한미래에잇서서도 사랑이란것만은 더일층리상화(理想化)하고 표현화(表現化)될지언정 인간을영원히 떠나지는 안흘것이다 사람으로서는 누구나(승녀신부는별문제로하고) 사랑 그것을동경하고 또한실현하랴고한다 그러나 결백한사랑과 그의힘으로써 결합되는남녀는 보기가드물며 간혹『로맨쓰』가 잇기는하지만은 그것은 유한계급(有閑階級)과 귀족계급에서만 차저보기가 쉬웁고 자긔지위가낫고 생활이극빈한 무산계급의 청춘남녀간에 사랑과 사랑으로써 결합되는실례를 간혹볼때에 우리는인간의아름다운맘의 소유자를 발견하라면 결코 유산계급에서는차저볼수업다는것을알수잇다

鄭家養女初生長 養在貧閑苦難甚

여기에 지금 소개하랴고하는것은 전남무안군지도면읍내리(全南務安郡智島面邑內里)라하는 산수조키로 유명한 조그만한농촌에서 나려난 청춘남녀의『로맨쓰』한편이니 그집주인은 정모(鄭某)라하는 사람으로 동인의처 김성녀(金姓女)와 의딸(義女)김동금(金東今)이와 오륙세된 녀식을합하야 네식구가사는데 술장사도하며 방상사도하고 뼈를따라어장촌(漁場村)을 차저가 영업도하야 근근이 생활을해온다고한다 그런데이『로맨쓰』의 주인역을맛튼사람은김동금이라하는조양에피여나는아름다운소미화와가튼십팔세의 처녀로 쒸미인이라평판이놉다한다 그는비록가세가 빈한한탓으로 십여세때부터 남의집아해도 보와주고 부억심부름도하여주웟스나주인에게우중한번드러본뢰이업다고 한다 그가점점자라나히 십칠팔에이르게되엿다

世人皆羨富貴人 金孃獨擇貧家郞

그도 사람인이상 인간의본능적충동이 업지못할것이다 차차로 남성을대할때마다 얼골에는 홍조가떠오르고 가슴은 두근거렷다 그러나 자긔의주위사정과 처지를도라볼때에 장래를 념려아니할수업섯고 현실을 저주하지아니하고는견디지못하얏다 때로는봄동산꼿풀우에 눈물도 적셔주고 가을비소소한밤 긴-한숨도내쉬여서 오즉대자연의 압헤자긔의비애를하소연하엿슬뿐이다 그러나 심산궁곡에 피는꼿은장소가 궁벽하다고봉접(蜂蝶)이오지안는법은엄다 아모리하류계급에서 태여낫슬망정 그의비애를가티하고 그의사랑을 가티할정남(情男)이업슬것도아니다 더욱이동금이는 미의소유자인만큼 그곳청년들은 다투워동금이에게 추파를보내고 잇섯든것이다 이수만흔 청년중에 동금이는자긔의사랑의 대상을 발견하엿스니 그것은 진흠이다 과연 동금이가 그만흔청년중에 차자낸 남성은누구이엿든가? 부호의자뎨엿슬가? 미남자엿슬가? 그도 저도아니요 동금이가차자낸그청년은한동리에사는박점수(朴占洙)라는십구세의소년으로 모든것이 업는불행한소년이엇다(계속)

새로히發明된 皮帶式籾摺機
◇조선동포의손으로발명

조선전도에 수만흔 정미업자들이종래에 사용하든 현미(玄米)긔계는 대개일본(日本) 제품으로서 그능률이나 정제의점으로보와 불편한점이만어 정미업자들에게 고통이불소하든바 시내 강긔정(岡崎町)에 잇는 리광숙(李光淑)철공장에서는 이를유감으로여겨 수년간 고심연구한결과 피대식(皮帶式)인습긔(籾摺機)를발명하기에이르럿나니 이긔계의능률은 한시간에 이십삼석이상의 현미를 이마력(馬力)의동력으로가장완전히씨여낼수잇다한즉 이긔계의 출현은 정미업자들의 복음이 될뿐아니라 조선사람의손으로 발명된것은 부진한조선인상공계를 위하야경하할일이다

市內病院 從業人會

경성부내 각병원의 종업원들은상호간의 친선과 리익향상을 위하야 단체를조직하고저 구월이십칠일밤 일곱시반 약백명의종업원들이 관철동한성병원(寬鐵洞漢城病院)에서병원종업원회(病院從業人會)발긔회를개최하고 류평(劉平)씨 사회후에 계속하야개회한다는바 창립대회는 계속하야개최하고저 리강희(李康熙) 리상봉(李相鳳) 외구명이 준비한다고한다

◇綱領

一、從業人의親善을圖謀하며團結으로自我의利益을獲得함

天氣豫報
晴一時曇

低氣壓은西比利亞東部와四國附近에잇고高氣壓은揚子江流域에서朝鮮으로擴大되고잇다北鮮은晴其他는흐린다沿岸은바람이稍强하고明日은天氣가좃타

昨日溫度 高 廿一度五分 低 十三度六分

알콜厨爐의 爆發人命에及함
特히器具撰擇에注意
絕對安全裝置器出現

近來酒精厨爐를燃料로하는酒精厨爐의流行을보게된것은燃料界革命時代에機宜에適한것으로慶賀할現象이다 昭和四年四月알콜法規가改正되여燃料用에는負稅가되여알콜을燃料로하는酒精瓦斯發生厨爐의出現을보게되는同時에石油厨爐또는가소린厨爐와갓흔臭氣도업고外갓하며電熱瓦斯갓흔設備가必要업다如何한都市村落에서라도自由로使用할수잇슴뿐아니라料亭의客室等에도自由使用할수잇다目下의것의需要가漸加하고잇는半面에明治初期의石油람프取扱의不注意에依하야頻頻히火災의原因을誘致한일이잇는것과가티酒精瓦斯厨爐도亦其取扱者의不注意에基因하는일이만타그러나그流行을機會로粗惡한製品을市場에보내여一般人士의此器의幼稚한것을好機로販賣하는徒輩가잇다右記와如한것은其購買者에서製品의價値를認識할必要가잇는同時에需用者는그優良品의選擇이必要하다 即絕對安全自動裝置의酒精瓦斯發生厨爐의遺憾업는完全한것으로當府에서는左記에서優良品을販賣합니다

製造元 名古屋市 合名會社 柴田商店
朝鮮總代理店 京城府南米倉町八十五番地
本村左馬治商店
電話本局七七〇番 振替京城一九九六番

公認 朝鮮第一自動車學校
京城府廳大漢門前 京城府太平通二丁目三五三
設備完全▲成績最優秀▲學費最低廉▲免許엇기까지食事提供(百五十圓△速成料二個月卒業全學費三十圓(學則二錢要)

服用諸氏의養生法及注意

如何한良藥을服用하여도患者의養生이順調가아니면決코好結果를볼수업다
第一 禁物은酒、알콜性飮料、房事過多、手淫及劇甚한運動
第二 安靜休養、規律的生活、肝油、鷄卵、牛乳等滋養에豊富하고消化하기쉬운것을適當히攝取할事

主治効能
生殖器衰弱症、精力減退、神經衰弱症、記憶力減退病後恢復、補血營養을增加하려는諸疾患、老衰弱其他의原因에依한生殖器障碍
生殖器衰弱症 房事過度、淋病、黴毒、手淫等에依하야갓흔衰弱을體力이減弱되며일아自體시에含한燐의欠乏으로性交의際意를達키前에精液을射出하는所謂早漏及睡眠中夢精
神經衰弱症 睡眠할때熟睡치못하고 妄像으로惱하며神經이鈍感하야잘怒하야性交할때快感을일는所謂冷感症을일으켜家庭의不和終末에는發狂에일으러히쓰테리―외지招來케되는니
精力衰弱 花柳病、不自然한行動、老衰、又는極度의疲勞에依하야일을할때에根氣가업고頭腦遲鈍하야性的으로無力하야는活氣를일허生存競爭에서견딀수업는症

用法及用量
大人 一日二回 一回九錠 老弱者는 一日三回 一回五錠 食後一時間溫水에服用하라

定價金 六日分 三圓 十二日分 五圓 卅日分 十二圓

回春圓의內容
成分 イノシ、ツトヘ、キサ燐、酸カル、シウム、マクネ、シウム、鐵分、レチ、チン、クリコ、ーシト、アル、ロイト、カ
効能 有機的燐含有物로써精力增進及生殖器强壯、人體의血糖을低下하야衰弱防止함、人體의神經을强壯시키는作用을함、純然한有機化合物學的로써腦神經强壯의作用及生殖器衰弱에絕對的効力잇슴、血液成分의增加

更少年되는世界的名藥
先後天虛衰症 生殖器衰弱症 神經衰弱症 恢復權威劑
ポラーグ博士 キルバート 發明
回春圓

地上에生存하는모든生物은個體維持의本能及種屬維持의二大本能圈內에서엇던時代이고循環하야永遠히이圈外에버서날수업다 더욱人間은原因如何에不拘하고生殖器衰弱은滅亡을意味할뿐아니라天與快樂에對하야不能者인深刻한悲哀를늣기게된다 이에對하야以前부터醫學界는이問題를解決하려고異狀의緊張으로써全世界各國等의研究의 目標로되어探究한것이다더욱人口問題에머리를썩이고 此問題에가장發達된獨逸의神經病學의大家인國立大學敎授『보라크―』『킬바―트』兩博士가數十年研究의結果이藥을 發見하야 世界의醫學界에一大衝動을주엇다이藥은우리朝鮮의補藥인人蔘、鹿茸、十全大補湯等모든藥을한곳에먹는것갓흔効가잇다 獨逸伯林大學附屬醫院의有名하베ー다ー쓰博士가患者에게實驗하고絕對的自信하고推奬하되 나는甚한神經病性生殖器衰弱의 患者에는 오래히이藥을使用하엿는데그效果는卓越햇다。그러나이藥에依한効果는決코性的効果를瞬時的으로作用하지안코全體機能을完成시키며全神經系統特히生殖神經에强壯과更新的作用을하여生殖器衰弱의狀態를根本的으로持續的으로恢復旺盛시킨다

京城府武橋町九番地
發賣元 三工製藥社
電話光化門一七二五番 振替口座京城一八三二四番
工場所在地 京城府瑞麟洞一四五番地

職業
遠近男女自宅에서되는永久有利特許應用의일見本進呈
大阪市東區舟橋町文洋社總本店

東亞醫院眼鏡部
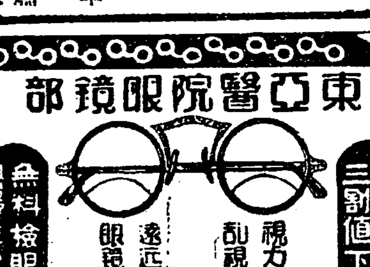
創業五週年記念 三割値下
視力檢査 亂視斜視 遠近視玉 眼鏡調製
無料檢眼 眼鏡注文承諾
京城鍾路 振替63541 (工場完備) 壽町會館 電話2436

殖產積金 貯蓄預金 殖產貸付 及諸貸付
朝鮮貯蓄銀行

世界의財亂과 中國의不況相

變態的景氣往來

一、上海의好況

世界經濟의連鎖도도라가는各國의經濟界는 恐慌에서恐慌을過渡하고나아가는途中 今番英國의金輸出再禁止로 더욱動搖에서動搖를이르키고잇다 그恐慌은大小諸國을勿論하고모다그不安의渦中에서 呻吟하는바이나 從中國이라고 그의圈外에나설理는업을것이다 그런데中國의恐慌은그의經濟組織이 他國과殊異함을따라 特殊의事態를演出하게되는것이 한가지자랑일이다 卽中國은銀價의暴落과共히現底한貨幣價値의低落을보게됨으로 一層深刻한恐慌의波動을밧게되는것이다 그러나事實은그와反對로 上海市場과如한데에서는 好景氣를 보이는바 此는 銀價의低落으로부터 海外在留中國商人으로부터 本國에對한 送金의增大로 生한것이다 卽世界市場에對한過剩銀이 上海에殺到하게됨으로써이다 上海市場에의銀在高가 未曾有의額에達하야 一種의인푸레손을惹起함에 原因되얏다 다시말하면上海市場에對한在銀高는 從來에만해도一億五千萬온스에 넘지못하든것이 昨年一月에는 二億六百八十萬온스이고 更히本年一月에는二億一千六百萬온스로 다시八月一日에는二億二千一百萬온스에達하얏다

此에伴하야上海中國銀行의兌換券發行高는一昨年外지는一億二三千萬돌에不過하든것이本年七月末日現在三億一千六百萬돌의巨額에達하얏다 그리고上海市場의都賣物價는 國定稅則調査委員會의 調査指數에依하면 一昨年一月부터本年春에至하기외지 겨우平均一割四分七厘의騰貴率을보인바 工業用品의五割四分六厘 金屬品의三割五分六厘로서 第一의高位이고 穀物과如한것은 幾何의低落을보엿다 그리고勞銀과如한것은別로 變함이업는바 同時에紡績 세멘트等의生産設備의擴張을首位로小規模의家內工業의勃興을보며 特히土地와建築에對한投資가盛하는現狀을보인다

二、中國經濟의特質

如斯한事態는 一面에對하야物價切下의行進으로同樣의見解를보이는듯하나 根本的으로中國의國民經濟는 獨自의特質을包有함에原因됨을 閑却해서는안된다 卽中國의經濟는一般諸國의經濟와달라서 個人資本主義에立脚한 經濟組織이라고하나 何等國家的組織가업고 數千年來全혀政治와分離하야 發達되얏다 말하면地域的社會組織의下에 統制의規律에서온것이中國經濟의特色이다 中國의交通經濟는體系가全國民의範圍에擴大하고 國民的需要供給의連續狀態가 存在한點으로보면 그의體系가完整하지안하엿다하더라도 中國에國民經濟가成立된것으로보겟스나 各地方의地方的經濟事情을 달리하고 幾多의經濟團體가分立되야잇니 또交通에阻礙되지못하야 地方的經濟團體를形成하야 國家的經濟團體가形成할수업서서 眞實로分散的인 幾多의經濟團體가對立하야 그의結果各地方的經濟團體의 流通貨幣로 發生하야 各各다른貨幣價値의單位를 그의內容이雜多하게되얏나 그래서同一名稱의價値單位라도 그의內容이 自然價値의相違를生햇다 故로中國의經濟는 自然經濟의狀態에止하게되는바 上海市場에多少의好景氣가現出되더래도 他地方의不景氣는如前함에서 中國의經濟界도世界恐慌의渦中에서獨出키不能한것이다

三、中國貿易의現狀

中國의對外貿易은 昨年度에約十八億圓의 貿易에不過한바 四億의國民生活로부터본다면그의經濟的幼稚를알겟스며 따라中國의經濟가 世界經濟에對한關係面이狹小한것을알것이다 따라서世界經濟의推移에밧는 影響도그리크지안을것이다 現에昨年의貿易과如한것은 一昨年에比하야 輸入이約四千四百萬兩의增加를示하고 輸出은一億二千萬兩의減退를보인바 此輸入額의增加는 銀價의暴落에加하야 輸入關稅의一大增徵의結果이다 輸入品價格은 銀價의暴落의예규이다 現에上海市場에對한 輸入品物價指數는 一昨年一月부터本年春外지 四割一分二厘의騰貴를示하얏다 從하야 輸入銀價額도此鉅金價에換算하면 現著한輸入의減退로보인다 中國地方은近年頻出하는內亂을따라 非常한波亂을보인바 此는國內에對한銀의移動이實證하고잇다 卽上海에輸入된銀은 更히兩銀又는鑄銀으로 國內各地方에分布되는것으로 上海로부터地方流出高가 一九二七年에는九千二十萬온스 一九二八年에는九千五百萬온스든것이 一九二九年에는五千九十萬온스로 一九三○年에는四千八百八十七萬온스로減退되얏다 그리고本年에八月外지겨우 二千三百十二萬온스에不過하얏스니 中國內地의疲弊와購買力의減退를實證하는바 最近國內事情의不利로 地方市場의萎縮과 對外貿易의減退로中國의不況도世界의渦中에서呻吟하고잇다

印度赤字補塡策으로 人絹織物大威脅

從價五割의關稅賦課說 印度輸出이全額의半數

지난二十六日紡織聯合會着電에依하면印度는赤字補塡策에對하야 二十八日關稅引上案을議會에上程하기로決定된模樣인바 그引上案의新關稅案의內容은一般輸入品에對하야一律로五分의引上을行하되 人絹織物만은現行의二割로부터從價四割의重稅를課한다는所聞이傳하며 또三井會社의入電에依하면從價의三割引上으로五割의重稅를課한다는說이傳하는데 如何間四割이든五割이든지如此한禁止的課稅를實現식힌다면 人絹織物의輸出額의半數를占한日本의對印輸出者間에莫大한打擊을밧게됨으로 當業者間에非常한衝動을이르키는바 此에對하야當業者의意見을綜合하야본다면

假量增稅가實現되더래도此는赤字補塡策으로나온것이오 輸入의禁止가目的이안인것은英國에對한特惠關稅가考慮되지안한點에徵하더래도明白하다 特히印度에서는人絹工業이全혀업슴으로 四割五割이라는禁止的關稅를實現식히리라고보이지안는다 結局現行의二割을一割引上하야三割決定이안일가고생각된다 그런데印度市場에對한競爭相對者는伊太利와英國인데 日本의製品은約九割의優位를占하고잇스며 價格도他國品에比하야二三割의安價임으로 競爭條件에는別로히問題가업스나 印度의消費減退가問題이다

各國銀行利上

和蘭銀行도 割引步合引上

【암스텔담廿八日發電通】 和蘭中央銀行公定割引步合은二十八日二分부터一分引上三分으로改訂할旨公表하얏다

愛蘭銀行 割引步合引上

【다부린廿八日發電通】 愛蘭銀行公定割引步合은五分半부터 一分引上六分半으로二十九日부터實施할旨二十八日公表하얏다

伊太利의 國立銀行利上

【羅馬廿七日發】 伊太利國立銀行은二十八日公定割引步合五分半으로一割七分의引上을行하얏다

希臘도引上

【雅典廿八日發】 希臘國立銀行은二十六日公定割引步合을九分으로부터一割一分에引上하얏다

京電에도不況風 集金成績殆不良

架設增設은絕望狀態 京電當局者談

財界不況은會社의營業狀態에直爲하야 電氣瓦斯의自然解收는全然絕望이고 集金成績도良好하다할수업다 又電車乘客과如한도豫算의額에達치안하는現狀임으로 不得已支出을節約할方針이며 從하야新規의工事等은着手안하기로한다

預金利子協定 實質的違反

京城組合銀行의定期預金利子協定이實質에對하야多少違反이有하다는聲이流行한다 그래서此의預金利子의實質的違反은最近特히注目되는바 그의內容을드르면 地場銀行中에對하야京城預金은協定에依하야定期五分二厘以上은附케안되기때문에 그러銀行의地方支店(協定업는場所)에一時預入形式을取하야 五分七八厘或은六分을附하는形式을取하는것은違反이라는데에잇다 그래서此方法은近來의新策이안이고 벌서以前부터行해오는것이다 金融逼迫의關係로부터度數나金額이多하다는데에잇다 그럼으로不可하다고하면 日本銀行支店의定期預金中에는相當日本東京大阪決定된口가有하야 此分을京阪보다年五厘高의五分二厘或은資本利子稅을取하고잇다 地方銀行에六

信託業令施行과 信託合同協議

土地信託重役會議

朝鮮土地信託會社에서는二十八日午後二時부터陸上에重役會를開하고 荒井社長末森專務外各重役參集協議가有한바 內容에對하야仄聞한바에依하면 信託會社로서到底認可되리라期하기어려움으로 仁川의朝鮮信託會社로부터希望이有하다면協議하기로되엿다 그러면朝信合同의可否를附議할模樣이나 問題가重大하기때문에卽決은不可能한바 更히協議하기로되얏다 重役會의大勢는合同을承認할形便이나 그의條件卽株式의比率을엇지할지 不良資産의處分은如何히할가 朝信現在保有의信託預金의善處策에對하야種種의關係上輕輕히決定키難하야이만큼信託關係도顧慮하면서 土地信託은更히會議를讀開하고態度를定할模樣

土地信託과 朝信合同困難

朝鮮土地信託會社와仁川朝鮮信託會社는吸收倂合에關한重役會는前號旣報와如히卄八日午後開會하얏스나重役中에合非兩派有하야容易히意見의一致를보지못하엿다 그래서常務重役間은土地信託의營業目的은不動産을主眼으로함에朝鮮信託은證券에偏重하야營業의實體에多大의差異가有하고內容의良否도比較안되며 其朝信을倂合한境遇그의不良債權의整理回收로土地信託에서實行하기는非常의難點이有하다 信託의不許를一部로부터사매되야容易히合同說에耳로傾치안한다 그럼으로結局合同은困難하리라고본다 그런데合同主唱의重行側에아

末森土信專務談

이러한境遇에朝信과의合同의可否를附議할模樣이나 間題가重大하기때문에 ... 가지고잇다

(前略) 二所見을바리지안하엿스나 一二回의會合이有한지도 모르나土地信託으로서는朝信과合同안하야도仁川支局을相當의時期에開設하야도조타는意見을 가지고잇다 나로서는此의合同에는贊成이어렵나 對物信用을目的으로한信託會社와朝信과合同하야그의整理回收를施制的에行하는것과如한것은생각만하야도滋味업는일이다 또土地信託의評判도滋味업게되것습으로나는此의問題에全혀關하고십지안다

信託內免申請 廿九日附通達

本府에서는各道知事에對하야卄九日附로又信託業令에依한信託會社의免許申請用關手續을通達한바旣設會社卄七社中申請할것은十七社쯤의豫想이라고

平元西部線의 延長과郵便物

平南新倉、長林間의鐵道工事의竣功과共히十月一日부터一般荷客의運輸事務를開始함으로遞信局에서는平壤新倉間의鐵道郵便線路를長林外지延長하야一日二往復의郵便物을搭載하기로하엿다 그런으로長林及與地行의郵便物은相當히速達될模樣이다

十月正貨現送 二、三千萬圓決定

在外資金補助策

【東京廿九日發電報聯合】 滿洲事變、英國의 金本位制停止等의內外市場은圓貨弗貨가依然增加하야正金와弗貨로交最近十日限萬圓增加하야此의爲 正金은在外資金補助策으로正貨現送方針을決定하고十月早早實行할터인바金額은現狀으로는二三千萬圓의假量이라고한다

英金本位停止 特別講演會

京城商工會議所에서는二十八日午後役員會를開하고『金本位制停止의日本에及하는影響』의講演會를開하기로決定講師로서는中입으로鈴木氏에만依賴하기로된바植野氏는旅行中임으로鈴木城大助敎授에게依賴하기로된바鈴木氏의承諾을엇고講演의日時는十月三日午後三時부터同所會議室에서開催할터인데會議所關係銀行會社方面의聽講이多數할模樣이라고

倫敦銀塊 又復落調

【倫敦廿六日發電報聯合】 倫敦銀塊는二十五日現物十九片半의高價에達하얏든것이二十六日依然二片八分의一의反落으로現物十六片八分의三으로되얏나그原因은中國의買進이업는關係이며一方印度側의買埋도若干現하야大引의氣配는落調되얏다

紐育도反落

【紐育廿六日發電報聯合】 紐育銀塊는多量의利喰의壓縮되야二十六日二片四分의一에反落하얏다 如斯히利喰賣가續出한것은英國에따라他諸國의金本位停止의所聞에서銀行界의疑雲이原因되얏다고한다

獨逸公債慘落

【倫敦二十五日發電報聯合】 倫敦株式取引所에對한獨逸七分利付賠償公債는七파운드方暴落으로六十파운드이엇다

本年米作豫想 明日發表豫定

米作第一回豫想은明三十日總督府로부터發表될豫定

經濟調査委員會의 獨佛委員會常設

【伯林廿八日發電通】 二十七日非常한歡迎裡에伯林에到着한佛首相라발氏及外相뿌리앙氏等은二十八日直時獨首相뿌류닝氏外에쿠르치우스氏等과 會談한結果兩國에關係잇는諸種經濟問題를審査하기爲하야常設委員會를設置하기로決定함을發表하엿다

巴里爲替市場 磅貨取引立會

【巴里廿五日發電報聯合】 英國金本位制停止以來巴里에對한磅貨爲替는相場이서지못하다가 지난二十四日에처음非公式으로 보가젓다 當附는一磅에付九十五프란半으로午前十時四十五分에는九十프란으로落下하얏다 그後漸漸引戾이다가大體左와如히保合

世界經濟界의不安과 銀行界의警戒

重要取引의暴落으로 輕視못할財界의推移

株式期米로부터綿糸에外지大暴落을除川하야人氣는갈수록混沌한狀態에빠지는바 市內各銀行은世界經濟界의動搖와影響을輕視할수업는目時警時그의形勢의推移를기다려方針을取하겟다고 一齊히손을마추어自重警戒하는傾向을보이는形便이다

米穀大會 次回는群山

第十四回全朝鮮米穀大會는來月三、四兩日仁川에서開催하기로하고 第十五回大會는群山에서開催하기로決定하얏다

鮮銀限外發行

鮮銀에서는出廻期에入한朝鮮內米資一千三百萬圓과滿洲特産資金은二千萬圓의總算으로資金準備의必要가有하야此內七百萬圓은預金으로返還되므로結局一千三百萬圓의鮮銀券을發行하면足할것이잇스나 一面市場硬化로 十月限外一千萬圓을認可申請하엿다

鮮銀券增發 九千五百萬圓

鮮銀券은例年十月以降歲末外지二千萬圓乃至三千萬圓의增發을보는것이本年은不作과米安으로米資減少하여 歲末決濟資金도財界不調로보아現著히減少하려고最高發行高는九月末에比하야二千萬圓限의增發을보겟슴으로本年最高發行高는九千五百萬圓에 지나지안하리라고

昨年風水被害 千二百餘萬圓

昭和五年度中風水害에因한全鮮土木事業損失價格는千二百三十五萬二千九百二十九圓으로大正十四年의一千七百萬圓, 昭和元年의一千三百萬圓에다음가는被害이다 倂合以來土木事業被害總額은實로一億四千萬圓에達하는莫大한額을示한다 昭和五年度災害額도左와如하다

▲道路五、六六八 ▲橋梁二、三二一 ▲河川二、六二一 ▲港灣六一三 ▲其他八六

以上의內港灣及海岸을除한外에全部水害에因한것으로江原道五百六萬三千圓을筆頭로慶北全北之에次하야慶南, 平南의八十萬圓台, 京畿의四十萬圓, 黃海三十萬圓, 忠北忠南各二十萬圓, 咸北, 平北, 全南의十萬圓等으로되얏다 東海岸地方에特히災害가多한것은昭和五年七月中旬猛烈한颱風이東海岸地方을襲來한關係이다

聖雄깐듸氏 棉業地視察

【倫敦二十六日發電報聯合】 第二次英印圓卓會議出席次로渡英中의聖雄깐듸氏는目下紡績業地方에視察의旅行을하는바 同氏는今回旅行中英國紡績業界의巨頭等과意見의交換이만히잇나 그會談의內容은깐듸氏는萬一同等의協定이成立된다면現在印度에서生産이不能한綿布는英國으로부터輸入을수 有한다는 印度는英國製綿布의輸入을現在보다現著히增加하리라고言明하엿다

電給區域擴張

咸南北靑電燈會社로부터北靑郡播川面齊潤面所山面平山面及俗厚面을同社의電力供給區域으로擴張하기로한許可申請은九月二十五日附로許可되엿다

東京公債市況

【東京廿九日發電報聯合】 東京公債市場正午氣配

甲號五分利	九〇、三五
第三回五分利	八九、六〇
一回四分利	七五、六〇
二回四分利	七五、五〇
佛貨四分利	—
廿二年分	九二、二〇
十七年分	—
十八年分	—
廿八年分	九一、〇五

市勢와商況 (廿九日)

株式 落潮一巡?

前場波瀾

前日下放後一息模樣이더니今朝阪地의다시下放을移하야東新九十七圓八十錢인二十錢低로各密附하야阪地의反高로東新은五十五圓丁外지反撥하엿다가一圓丁에大新은七圓三十錢에各大引鐘新五十九圓五十錢寄로六十三圓丁에京取三十二圓五十錢寄九十錢에이大引前場中賣買는京取一百二十枚 賣古野百六十買京證百鐘新四十枚松山一人賣도買는各十枚物大新百六十枚鐘山道五十買立山七十東新七百十枚賣大林百白井五十京證百四十松山百八十立山百十買正崎九十京證七十松山八十新田六十田道百四十立山百十等이主要한것이엇다

長期賣買

大新五十八圓六十錢에新田의二十枚 『바이가이다가잇엇다

前場諸株步調

▲京取 三三五—三〇—三四— ▲鐘新 五九五〇—六五〇— ▲大新 九七二〇—一〇〇—六二〇— ▲東新 一〇〇—三〇—一〇〇—三〇—

後場小高

京取十三圓丁인十圓高東新百一圓四十錢인四十錢高로各寄附하야京取後阪地의稍强調를移하야京取는三十錢東新은七十錢各大引鐘新은六十三圓二十錢大新은五十七圓七十錢谷大引一本이엇다

再開後의陣容 田道側硬化

京取市場의再開後陣容을一瞥하건대 京取는賣五店에對하야十五店總買의大下長으로買方의連盤을이나 一部分投出하엿스나依然九百六十枚를擁하야鐘頭格이나次에松山은今次의下放에도投出치안코鐘平買를敢行하야八百二十枚의買建이며其他에도立山田道德涼等이各相當한買建인바兩株는合倂期待로一般이買募하는傾向이다 次에鐘新은百二十枚의不過함으로可論일것이無하고大新은千四十枚의取組로此亦賣四店買十店외大下長을示하는바白井외三百餘枚에도다하는可觀할것이無하며東新은二千八百枚의取組로賣來賣一貫이든田道가全部利退하고今前場가지七百餘枚를買越하엿스며其他는白井의五百餘枚立山의三百枚의各兩建總買十二店의下長取組를示하야各買二百七十買等으로此亦賣五店에買十二店의下長取組를示하야結局買個傾의象을呈하엿다

後場諸株步調

▲京取 一三〇—三〇— ▲鐘新 六三二— ▲大新 五七七一— ▲東新 一〇四〇—七〇—

底意가頗强 押目買募傾向

日中衝突에次하야英國의金輸出再禁止英國銀行의利上等惡材料의續出로恐怖的崩落을演하야一時立會不能에陷하엿다가前日再開와共히大混亂狀態를書畵한바今朝에至하야米棉糸綿株의續落과綿糸生絲의繼續不勢를移하야初付는更히一段不勢를示하더니低價에는買募하는傾向을引際反騰步調도되엿다 値頃이前日에比하야顯著히低한속低金利가繼續되는限押目買가不絶할모양이나環境이依然不良하야思氣沸에掩蔽된觀이有한속腰入買는警戒할것이라한다

株界六感

◇大崩壞後의株式市場은아직도餘談이不熄하야騰落의步調가相當히急激한걸
◇環境이尙不良하나低金利를背景으로前日의高價를思하고一般이買募으로頗히底堅
◇그러나旣히龜裂을生한時勢인으로何等絶對材가出現치안는限戾價에는다시賣物을招할形勢
◇高價도期待키難하고此以上急激한低落도豫想할수업슨녹當分大幅保合가
◇目前은不拘王義로吹價를賣하고下押處는買向하는것이安全할듯

期米 繼續强調

前場强調

昨後場反撥된뒤를니어今朝阪地의一段高를入하야十六圓八十錢인廿四丁上放하야始한後阪地의續高와共히六圓〇四錢外지繼騰하엿다가結局六圓九十二錢에前場을止하엿다

後場頭重

後場은大阪五丁低를入하야十六圓八十錢인十二丁低始하야五圓九十一錢을最高로結局七十三錢에止하엿다

東新本日步 大新代引激增

東新은渡田商二千白井四十京證成滿各二十五錢二十五受成滿百九十松山四十白井二十으로代引千八百五十枚日步三十五錢에復하엿고大新은渡田道六百京證三十白井十受立山五十山口二十松山十으로代引五百七十枚에倍加日步는二十錢으로休會前에比하야三錢引下京取는渡新田百古野五十錢二十受白栄百四十山口五十立山十으로代引三千六百二十枚에減少日步는八錢으로一錢引上鐘新은日步廿一錢으로六錢引下되엿다

前場昂騰 (昨後反高의뒤를니어)

今朝阪地의續高를入하야十六圓五十錢인十七丁高로寄하야五十一錢에止한後阪仁의繼續高로四圓七十錢外지續騰하얏다가結局六十一錢大引賣買三萬二千石이엿다

京城延	寄附	大引	高價	低價
一回 十中 十末 十一中	[illegible]	[illegible]	[illegible]	[illegible]
二回 十中 十末 十一中	[illegible]	[illegible]	[illegible]	[illegible]
三回 十中 十末 十一中	[illegible]	[illegible]	[illegible]	[illegible]
四回 十中 十末 十一中	[illegible]	[illegible]	[illegible]	[illegible]
五回 十中 十末 十一中	[illegible]	[illegible]	[illegible]	[illegible]
六回 十中 十末 十一中	[illegible]	[illegible]	[illegible]	[illegible]

後場反落

反仁의小軸도富地五五十七錢인四丁低로寄하야五回는阪仁小高로다시六十錢寄에引返하엿다가結局四十八錢에散

正米 大體保勢

●二〇〇石 ●八〇〇石 ●一九〇〇石 ●二六〇〇石 ●七一〇〇石 ●二〇〇〇〇石

當하엿다

◇京城一息=大勢不良으로入荷少하고期延高로人氣稍히安定되며氣配前値를保合三마ー크三等十四圓六十錢四等十四圓四十錢假値을唱하엿다
◇仁川不變=定期의團調를移하나新米氣分으로依然賣進을躊躇하야時勢不變(三)三等十四圓五十錢四等十四圓二十錢을唱하엿다
◇群山弱合=入津은稍無하나他滿買手는低値를狙하고戾價에는傍觀하며手控으로秒米氣分을戾價를傳하야應活每金轉小口者內買賣無한데氣配는各地滿買高로堅하나品에依하야十步方低안것은잇는데丸十三等十四圓四等十三圓七十錢假値을唱하엿다
◇大邱保勢=中秋關係로出廻少할入注도途切模樣이나第面取扱豫想成各地滿買高로幾分人氣堅하야與地도此處可期될賣物도無하다하야手持側戾待로氣配노前値로安定他場消化側의手當으로로穀良三等十五圓四十錢神力三等十五圓十錢假値을唱하엿다

各地當限受渡

各地九月限受渡의石數及價格은左記와갓다

大阪 二萬六千四百石 價格十八圓四十錢
東京 一萬二千五百石 價格十九圓二十錢
兵庫 七千石 價格十八圓四十錢
下關 三千八百石 價格十七圓五十錢
仁川 七千三百石 價格十四圓三十錢

仁川受渡店別

渡方 受方

株式		
京城短期 (廿九日)	前引	後引
京取	[illegible]	[illegible]
京取短期賣買高	二〇九二七〇枚	

大阪短期

[illegible]

東京短期

[illegible]

東京現株前場

[illegible]

大阪長期

[illegible]

大阪短期步調

[illegible]

京取主要株取組

[illegible]

代引算定日步

[illegible]

大阪綿糸

[illegible]

大阪綿花

[illegible]

橫濱生糸

[illegible]

滿洲各地商況

安取株 [illegible]
鈔平銀 [illegible]
大連銀 [illegible]
奉天票 [illegible]

期米

仁川期米

[illegible]

大阪期米

[illegible]

取組高

[illegible]

賣買高

[illegible]

東京期米

[illegible]

各地期米

[illegible]

仁取各限値合

[illegible]

大阪市中在米

[illegible]

海外砂糖

[illegible]

大阪砂糖

[illegible]

京城手形交換

[illegible]

朝鮮銀行券

[illegible]

日本銀行券

[illegible]

日本金利

[illegible]

對外爲替

[illegible]

海外經濟

[illegible]

고무原料時勢

[illegible]

延取

京城

[illegible]

群山

[illegible]

大邱

[illegible]

釜山

[illegible]

京城正米

[illegible]

仁川正米

[illegible]

仁川大豆

[illegible]

京城綿糸布時勢

[illegible]

英쫀·골스워-디原作

敗北 (三)

異河潤譯 花山學人畫

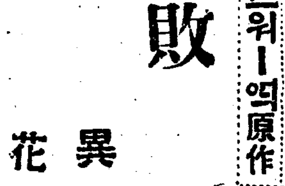

그리고 달밝은밤으로 나와서 그는 월광(月光)을 한목음 실컷마셧다고나하면 비로소설명될일을하엿다 그는 미(美)의감상을가진청년이엇는까닭에 명을파고그속에 오래잇스면서 포탄(砲彈)이뚤너논구멍에 스흙내시간이나 부상한채뒹굴고 병원에서삼개월이나 보내면은 미(美)에는거의고통을주리만치 새롭고날카로운것이잇나니라(己든) 은밤이 대단히아름다웁나 그는천연이 『쏘ー커스』쪽을향하야 거러갓다 가삼에갑히월광을어마시면서 오늘밤은 비군인적(非軍人的)기분이농후해서보자는 이마에 조곰비스듬이 이가우리트렷나 또이녀자의자태가 어느점으로보아 얼마씀아름다웟든것으로 책사창문압헤그가 머물너잇든지 이녀자우는것을그가본까닭에 머물너것는지 그는자긔자신으로도알수업섯다

그리자 무엇인지 ―아마 내음새지 누른상압인지 눈와물이엿으로 엄박이는것인지가 ―그가지금外지 생각하고잇든일이아니지만 함의다리고가고 십허서 그런것이아니면 지금그가 큰길곳이라고 할만한일을 한다는것을 압시하엿다그러나 이녀자의 울음소리가그의마음을 움즉이엇슴으로

『웨 그리십니가』 하고 그는물엇다 다시 녀자의눈엽흘은 엽호로 엄박이고 말을하엿다 『아모것도 아님니다 매우조흔 달밤이돼요 그뿐입니다요』 이녀자는 소위그러한종류의 녀자라고 그가짐확실이보앗스나 그자신이 마침보고잇든것을이녀자가 깨달엇다는것으로이장교를몹시불버게해서그는 『기운을 좀내시오』

하엿다 이녀자는 얼핏 다시처다보며대답을하엿다 『비 그리겟습니다』 당신은 나처럼 고적하시지는안습니다 그런 그러치만 간정직해보히엇다 녀자의눈은 얼마동안이러한류의녀자로서는 오히려홀의치욕이잇는양을

『자 그럼 말을하엿다 약이라도 합시다 그런』 그들은 이『쏘ー커스』의모통이를 돌아서 어렵풋한길빗가 등(街燈)이잇는 또여러거리르든기도하고 붉가도한등불이번득이는 인적이고요한아름다운 거리를 동쪽으로거려갓다 그는기이하게 차라리흥분이되어자미잇는것이라고 생각하엿다 그가 오늘外지 경험한일이업는 이러한모험(冒險)이엇슴으로 그래서 주저해가며 물어보앗다

『웨 이런일을 하게되엿소이런생활에는 희망이라고는도모지업지안어요』 『비―그러키는해도…』 이녀자의목소리는 이상히도보드럽고앗스나 힘이잇섯다 『당신은 한다리를 쉬십니다 그럼―다치셧나요』 『오늘 막퇴원한길이라우』 『무서운전쟁……모든 불행은이놈의전쟁에 분이지요 언제나못치날까요』 그는 한참녀자를 보다가 『여보 고국이 어듸지요』 『아―라사』 『응 그래요 나는아라사처녀를 아직맛나본일이업는데』 그는 이녀자가 자긔를보더니 얼핏아래를보는것을 채엇다 그래서 그는 황겁이 이런말을물엇다 『세상사람들이 생각하는것처럼 낫불가요』 이녀자는 사나희딸에서 누든상심을엇은손을 쌔냇다 『당신과가티 친절하신량반이계시면 실치안흠니다만 아직 엇지·그런분을 못맛낫습니다』 이녀자는 미소를띄엿다 이미소는 이녀자의 말과가티 느리고 및는맘으로서정을하는 것갓햇다『내가 설허함으로 당신은 와주셧지요 다른사람가트면 내가유쾌히굴어야 온납니다 나는사나희가혼건 조공치도 조화하지안습니다 당신도 아시기만하면 남자들을중을기지 안흘것입니다』